



RESUMEN DE PRESTADORES VERANO 2016/17



FEDERADA SALUD

COBERTURA MÉDICA DESDE 1963

Mutual Federada "25 de Junio" S.P.R.



Dado que el presente resumen de cartilla es de carácter orientativo, en caso de requerir mayor información sugerimos comunicarse en forma gratuita con nuestra Mesa de Ayuda al teléfono 0800 888 7624, de lunes a viernes de 8:00 a 22:00 hs, o a través de nuestra web federada.com.

Para la correcta identificación por parte del prestador, recordamos que deberá llevar siempre su credencial de asociado junto a su identificación personal.

DERIVACIÓN Y ATENCIÓN EN CIUDAD AUTÓNOMA DE BUENOS AIRES

Para poder acceder a los prestadores que forman parte de la cartilla en dicha ciudad, debe tenerse en cuenta lo siguiente:

- Los asociados pertenecientes a planes G1 y G2 pueden concurrir a cualquiera de los prestadores incluidos en la cartilla que contempla cada plan. Para una mejor utilización de los servicios en dicha ciudad, le sugerimos comunicarse previamente con nuestra Oficina de Atención Personalizada, sita en calle L. N. Alem 822, 1er piso o telefónicamente al (011) 4508-6002 / 6003, de lunes a viernes de 09:00 a 17:00 hs., a los fines de recibir la atención y coordinación necesarias para evitar cualquier inconveniente. Cabe destacar que nuestro personal podrá además colaborar con la gestión de turnos en los prestadores contratados.

MEDIOS DE CONTACTO:

Federada Salud pone a disposición diferentes opciones y medios de contacto para dar una respuesta rápida y eficiente a las necesidades de los asociados:

- Telefónico: Mesa de Ayuda 0800-888-7624 (línea gratuita), de lunes a viernes de 08:00 a 22:00 hs.
- Web: www.federada.com
- e-mail: mesadeayuda@federada.com
- Personal: a través de las Oficinas de Atención Personalizada que conforman nuestra red de Agencias y Oficinas emplazadas en más de 200 localidades, en 12 provincias y Ciudad Autónoma de Buenos Aires (ver detalle de las mismas en nuestra web).

EMERGENCIAS Y URGENCIAS

Ante una urgencia médica, los asociados de todos los planes pueden requerir directamente los servicios de emergencias y urgencias médicas contratados, según disponibilidad, en las respectivas localidades, o bien profesionales o prestadores que en cada lugar brinden dicha prestación.

El listado completo de empresas de urgencias contratadas se encuentra publicado en www.federada.com

En las localidades donde no existan prestadores contratados: los asociados de todos los planes pueden llamar a Universal Assistance al teléfono (011) 4323-7777 / 00, durante las 24 hs., los 365 días del año, o utilizar la modalidad del reintegro a valores Federada Salud, sujeto a auditoría médica posterior.

COBERTURA EN TRÁNSITO NACIONAL

Todos los asociados cuentan con el servicio de cobertura en tránsito contratado con Universal Assistance, en aquellas localidades y provincias donde Federada no posee prestadores contratados (ver cartilla impresa o web). Al momento de requerir este servicio, es necesario comunicarse con Universal Assistance al teléfono (011) 4323-7777 / 00, durante las 24 hs, los 365 días del año, para obtener información sobre las coberturas y prestadores allí disponibles, según lo previsto en el plan al que se encuentre adherido.



PROVINCIA CÓRDOBA.....	05	PARTIDO DE LA COSTA.....	34
PROVINCIA ENTRE RÍOS.....	12	PROVINCIA RÍO NEGRO.....	52
PROVINCIA LA RIOJA.....	20	PROVINCIA SAN JUAN.....	57
PROVINCIA MENDOZA.....	13	PROVINCIA SAN LUIS.....	63
PROVINCIA NEUQUÉN.....	30		

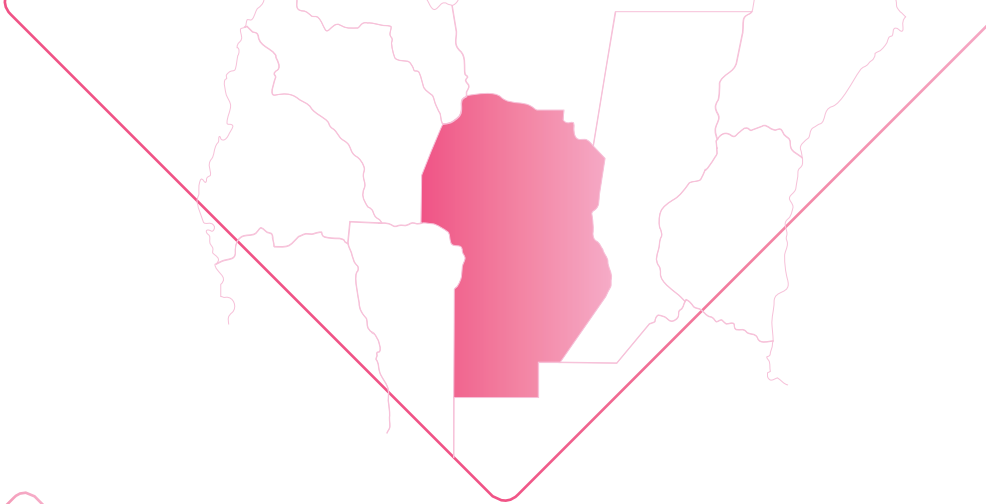

PCIA. DE CÓRDOBA

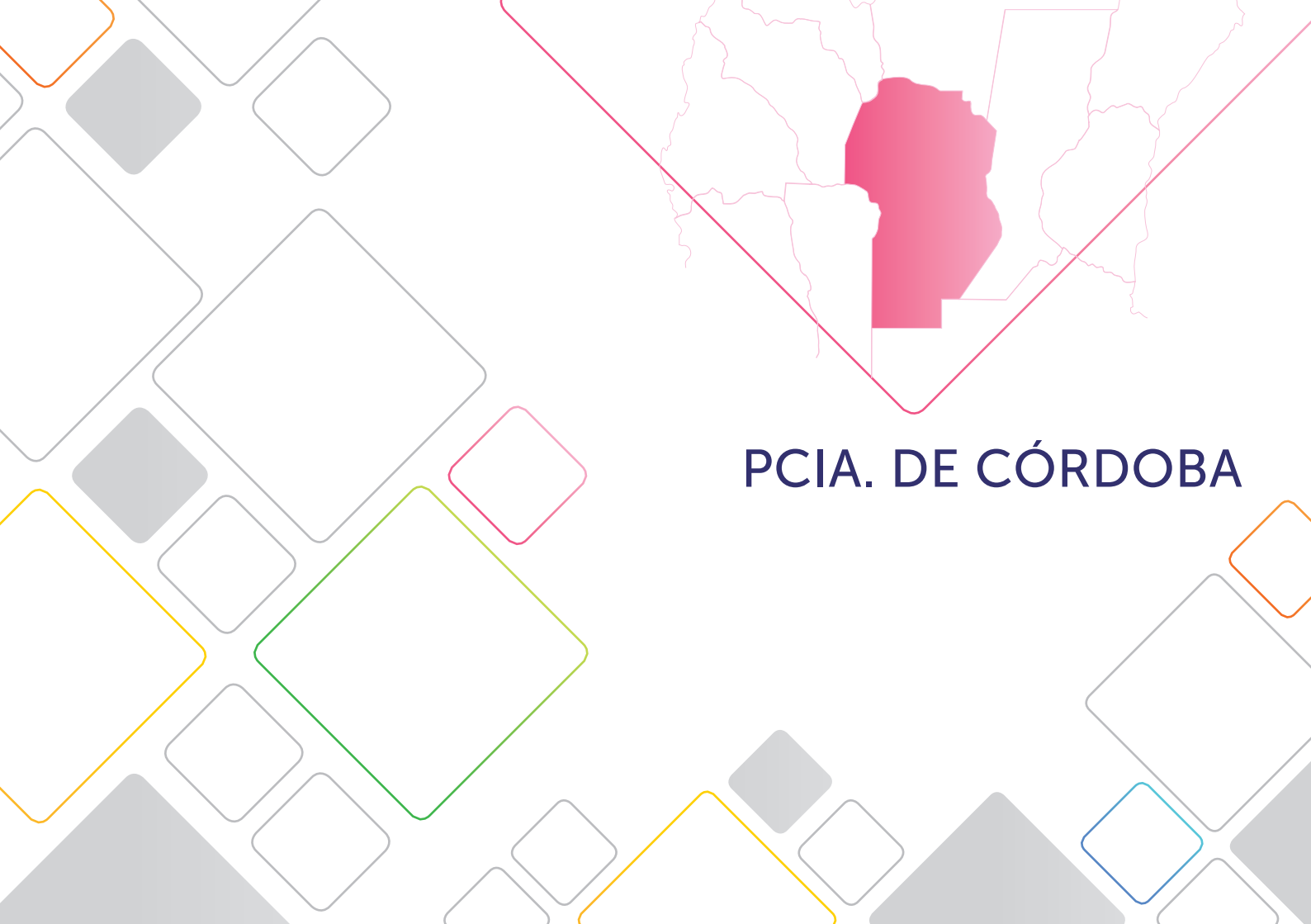



CÓRDOBA

DELEGACIÓN CÓRDOBA

Horario de atención: 9 a 17 hs.
Bv. Chacabuco N° 780.
(0351) 4600000 / 4600020.

OFICINA CERRO DE LAS ROSAS

Horario de atención: 9 a 17 hs.
Av. Rafael Nuñez N° 4635.
(0351) 4810481 / 4810482.

OFICINA GENERAL PAZ

Horario de atención: 9 a 17 hs.
Esquiú N° 501.
(0351) 4225252.

EMERGENCIAS

ECCO CÓRDOBA
Boulevard Illia N° 235.
0810 888 3226.

ESPECIALIDAD GENÉRICA

SANATORIO ALLENDE
Av. Hipólito Irigoyen N° 384.
0810 555 2553.

SANATORIO ALLENDE
Pedro Laplace N° 5749.
0810 555 2553.

INSTITUTO OULTON.
Av. Velez Sarsfield N° 588.
(0351) 4267700.

CLÍNICA UNIVERSITARIA
REINA FABIOLA
Oncativo N° 1248.
(0351) 4142121.

INSTITUTO MODELO DE
CARDIOLOGÍA
Av. Sagrada Familia N° 359.
(0351) 4858585.

HOSPITAL PRIVADO
Av. Naciones Unidas N° 200.
(0351) 4688200.

INSTITUTO CONCI CARPINELLA
Santa Rosa N° 748.
(0351) 4140700.

CLÍNICA PRIVADA DEL SOL
Bv. Chacabuco N° 705.
(0351) 4681518.

SANATORIO DE LA CAÑADA
Av. Pueyrredón N° 650.
(0351) 5549000.

HOSPITAL ITALIANO
Roma N° 550.
(0351) 4106500.

OFTALMOLOGÍA
INSTITUTO OFTALMOLÓGICO
Bv. Chacabuco N° 879.
(0351) 5707090.



PSIQUIATRÍA

CLÍNICA PRIVADA SAINT MICHEL

Av. Sagrada Familia N° 551.

(0351) 4840351.

FARMACIAS

FARMACIAS FEDERADA CÓRDOBA

Lunes a Viernes de 8 a 19 hs.

Esquiú N° 501.

(0351) 4225252.

GENERAL PAZ CENTRAL

24 de Septiembre N° 802.

0810 4444 729.

GENERAL PAZ CENTRO

Av. Colón N° 745.

0810 4444 729.

GENERAL PAZ CERRO

Av. Rafael Núñez N° 3686.

0810 4444 729.

GENERAL PAZ H. PRIMO

Tucumán esq. Humberto Primo.

0810 4444 729.

GENERAL PAZ HOSP. CBA

Libertad N° 2077.

0810 4444 729.

GENERAL PAZ LA FALDA

Sarmiento N° 436.

0810 4444 729.

GENERAL PAZ NVO. CENTRO

Duarte Quiros N° 1400,

Nvo. Centro Shopping, Local 1102.

0810 4444 729.

GENERAL PAZ RECTA

Av. Recta Martinolli N° 6137.

0810 4444 729.

GENERAL PAZ ROMA

Roma N° 577.

0810 4444 729.

GENERAL PAZ URBANA

Av. Laplace N° 5890.

Complejo Village.

0810 4444 729.

HP FARMA 24 DE SEPTIEMBRE

24 De Septiembre N° 1006.

HP FARMA CERRO DE LAS ROSAS

Hugo Wast N° 1803 (Esq Luis de

Tejeda).

HP FARMA COLÓN

Av. Colón N° 801 (Esq. Urquiza).

HP FARMA HIPER LIBERTAD

Fray Luis Beltrán y Manuel

Cardeñosa, Hiper Construcción.

Primer Nivel, Local 435.

**CONTINÚA FARMACIAS
CIUDAD DE CÓRDOBA:**

HP FARMA HOSPITAL PRIVADO
Av. Naciones Unidas N° 346.

HP FARMA PASEO DEL JOCKEY
Elias Yofre N° 1050, Local 7 y 8.
Paseo Del Jockey.

HP FARMA PATIO OLMOS
Av. Vélez Sarsfield N° 361, L. 319.
Patio Olmos

HP FARMA RUTA 20
Av. Fuerza Aérea N° 2944.

HP FARMA SAN VICENTE
Sargento Cabral N° 1374.

**HP FARMA VILLA ALLENDE
SHOPPING**
Río de Janeiro N° 1725 (Esq.
Mendoza). Villa Allende Lomas.

FARMACITY
Aerop. Internacional Pajas Blancas.
(0351) 4759155.

FARMACITY
Colón N° 66/68.
(0351) 4246792.

FARMACITY
Vélez Sarfield N° 294.
(0351) 4112478.

FARMACITY
Rafael Núñez N° 4053.
(0351) 4811757.

FARMACITY
Chacabuco N° 588.
(0351) 4111172.

FARMACITY
J. M. Estrada N° 153.
(0351) 4603702.

FARMACITY
Hipólito Irigoyen N° 386.
(0351) 4271467.

FARMACITY
Colón N° 717.
(0351) 4239674.

FARMACITY
Chacacuco N° 79.
(0351) 4272658.

FARMACITY
27 de Abril N° 284.
(0351) 4262181.

FARMACITY
R. Núñez N° 4418.
(0351) 4829201.

FARMACITY
Pueyrredón N° 60.
(0351) 4687036.

FARMACITY
Castro Barros N° 523/535/537.
(0351) 4733816.





**CONTINÚA FARMACIAS
CIUDAD DE CÓRDOBA:**

FARMACITY

9 de Julio N° 336.
(0351) 4250844.

FARMACITY

Av. R. Núñez N° 3660.
(0351) 4820263

FARMACITY

Rosario de Santa Fe N° 17.
(0351) 4263896.

FARMACITY

Lavalleja N° 34.
(0351) 4230469.

FARMACITY

Boulevard San Juan N° 24.
(0351) 4212194.

FARMACITY

La Cordillera N° 3957,
(Esq. M. Bustamante).
(0351) 4812001.

FARMACITY

Av. Fuerza Aérea N° 1895.
(0351) 4831445.

FARMACITY

Vélez Sarfield N° 3335.
(0351) 4863961.

FARMACITY

Fragueiro N° 2070.
(0351) 186-1886.

COSQUÍN

ESPECIALIDAD GENÉRICA

CLÍNICA PRIVADA SAN ANTONIO

Tucumán N° 1200
(03541) 451782

CLÍNICA PRIVADA SARMIENTO

Sarmiento N° 537.
(03541) 451173.

FARMACIAS

FARMACIA ARGÜELLO

San Martín N° 1353.
(03541) 450389.

FARMACIA BLENCIO

San Martín N° 401.
(03541) 451021.

FARMACIA COSQUÍN

Presidente Perón N° 803.
(03541) 450916.

FARMACIA GUIL LÓPEZ

Presidente Perón N° 937.
(03541) 458856.



CAPILLA DEL MONTE

ESPECIALIDAD GENÉRICA

POLICLÍNICA LA CAÑADA

Rivadavia N° 632.

(03548) 481118.

LA CUMBRE

FARMACIAS

FARMACIA LA CUMBRE

Caraffa N° 305, La Cumbre.

LA FALDA

DIAGNÓSTICO POR IMÁGENES

IMÁGENES LA FALDA

Sarmiento N° 256.

(03548) 423038.

ESPECIALIDAD GENÉRICA

CONSULTORIOS CLÍNICA

Sarmiento N° 256-288.

(03548) 423038.

INSTITUTO SALUD HARMONY

Saavedra N° 82.

(03548) 425631.

FARMACIAS

FARMACIA DEL SOL

Av. Edén N° 583.

FARMACIA DEL CENTRO

Av. Edén N° 292.

VILLA CARLOS PAZ

OFICINA VILLA CARLOS PAZ

Horario de atención: 9 a 17 hs.

Caseros N° 50,

(03541) 420700.

EMERGENCIAS

MUTUAL TAXI

Juan B. Justo N° 361,

(03541) 422406.

ESPECIALIDAD GENÉRICA

SANATORIO PRIVADO

SAN PATRICIO

Florencio Sanchez N° 25.

(03541) 421453.

SANATORIO SAN ROQUE S.A.

Pellegrini N° 75.

(03541) 421351.

INSTITUTO MÉDICO PRIVADO

Belgrano N° 149.

(03541) 422420.

FUNDACIÓN QUERER VIVIR

MEJOR - QENTI

Bv. Sarmiento N° 828.

(03541) 486500.



**CONTINÚA ESPECIALIDAD GENÉRICA
VILLA CARLOS PAZ:**

**SALUD CONSULTORIOS
MÉDICOS S.R.L.**
Tucumán N° 98 (Esq. Bs. As.).
(03541) 431430.

INSTITUTO OFTALMOLÓGICO
Prager y Costanera Centro.
(03541) 432528.

ODONTOLOGÍA
**CENTRO ODONTOLÓGICO
DEL LAGO**
Tirso de Molina N° 51.
(03541) 434959.

FARMACIAS
FARMACIA LA CUESTA
Av. San Martín N° 1565.
(03541) 435703.

FARMACIA NG
Av. Carcano N° 610.
(03541) 431935.

FARMACIA KLEIN
San Martín N° 1191.
(03541) 422896.

STA. R. CALAMUCHITA

CENTRO MÉDICO CANO
9 de julio 71, Sta. Rosa de
Calamuchita.
(03546) 422187.

V. G. BELGRANO

**CLÍNICA MÉDICA
SANTA MARÍA**
Las Magnolias 248.
(03546) 465656

MUNICIPALIDAD V. G. BELGRANO
San Martín 43.
(03546) 461333.

FARMACIAS
FARMACIA FCIA NERVENGA
Av. Julio A. Roca 294.
(03546) 462506.

FARMACIA NG
Av. Carcano 610.
(03541) 431935.

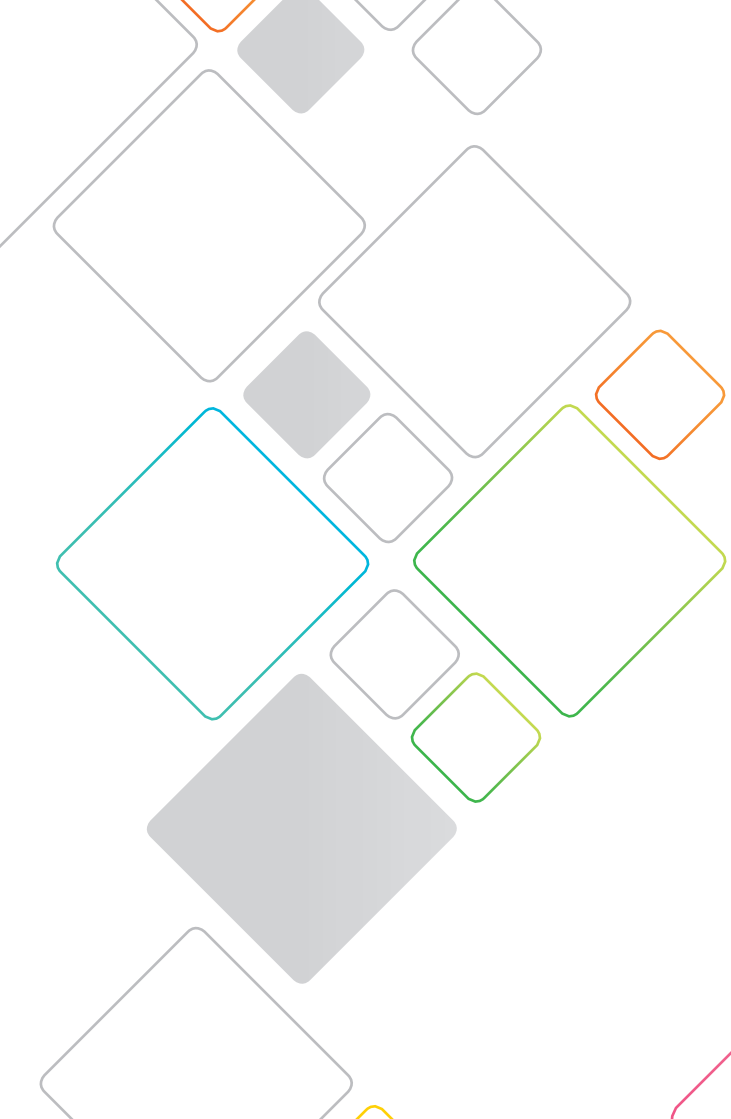

PCIA. DE ENTRE RÍOS

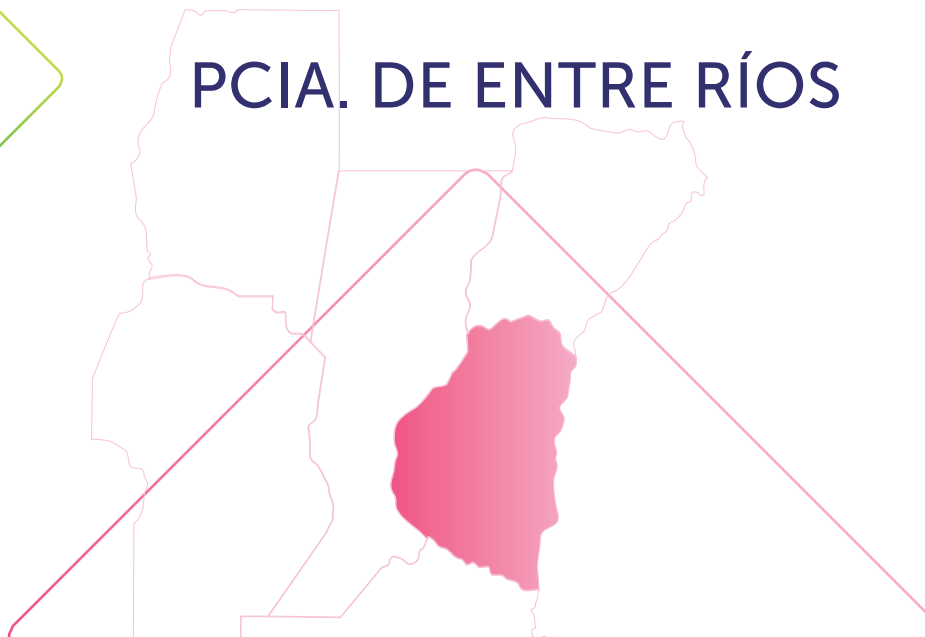



COLÓN

ESPECIALIDAD GENÉRICA

CENTRO IMÁGENES MÉDICAS CIMEC

Sourriges N° 30.

(03447) 424214.

SANATORIO MÉDICO

QUIRÚRGICO S.R.L.

Artigas N° 211.

(03447) 422591 / 421212.

FARMACIAS

ALFIERI

San Martín N° 777.

(03447) 427210.

COLÓN

Urquiza N° 802.

(03447) 421251.

PAYSANDÚ

Sourigues N° 442.

(03447) 424359.

CONCEPCIÓN DEL URUGUAY

OFICINA

Horario de atención: 8 a 13 hs.

Sarmiento N° 799, Local 7.

(03442) 450150.

EMERGENCIAS- URGENCIAS

VIDA EMERGENCIAS

(03442) 431111.

CLÍNICA DE URUGUAY

Galarza N° 574.

03442-425928.

FARMACIAS

FARMACIA ALBERDI

Alberdi N° 763.

(03442) 429284.

FARMACIA ALBA

9 de Julio N° 1302.

(03442) 425753.

FARMACIA ARGACHA

14 de julio N° 351.

(03442) 429966.

FARMACIA COLÓN

Bv. Irigoyen N° 1655.

(03442) 429966.

FARMACIA ENTRE RÍOS

Urquiza N° 330.

(03442) 425856.

FARMACIA HARISPE

Alberdi y Tibiletti.

(03442) 429911.

FARMACIA JARDÍN

14 de Julio N° 378.

(03442) 432524.

FARMACIA POPULAR

Galarza N° 802.

(03442) 425740.

**CONTINÚA FARMACIAS
CONCEPCIÓN DEL URUGUAY:**

FARMACIA SOCIAL DEL CÍRC.
CATÓLICO DE OBREROS I
Estrada N° 814.
(03442) 424214 / 425809.

FARMACIA SOCIAL DEL CÍRC.
CATOLICO DE OBREROS II
Galarza N° 1570.
(03442) 430020.

GUALEGUAYCHÚ

EMERGENCIAS-URGENCIAS

SEM
(03446) 422860.

PREMED
Pediatria, Diag. por imágenes
Bolivar N° 720.
(03446) 425881

ESPECIALIDAD GENÉRICA

CENTRO MÉDICO SAN LUCAS
Urquiza N° 513.
(03446) 430500

FARMACIAS

GUALEGUAYCHÚ
25 de Mayo N° 882.
0800-666-4321 / (03446) 424460.

NOGOYA

ESPECIALIDAD GENÉRICA

SANATORIO URQUIZA
Bv España N° 950.
(0342) 421163.

FARMACIAS

FARMACIA DEL CENTRO S.A.
Casero N° 1043.
(03435) 421782.

FARMACIA LOURDES
Bv. España N° 1114.
(03435) 421782.

FARMACIA ORMAECHEA
Bv. Sarmiento y Mosconi.
(03435) 421782.

FARMACIA CANOVA
Bv. Sarmiento N° 482.
(03435) 423827.

FARMACIA SAN RAMÓN
Libertad S/N.
(03435) 421867.





PARANÁ

OFICINA PARANÁ

Horario de atención:
Lunes a jueves 8 a 17 hs
Viernes 9 a 17 hs.
Echagüe N° 550.
(0343) 4217752.

EMERGENCIAS

SEM

Urquiza N° 1470.
(0343) 4311718 / 4219999
4074848
Celular: (0343) 155 300100

CLÍNICA MÉDICA

CLÍNICA MODELO S.A.

San Martín N° 1238.
(0343) 4231200.

CIRUGÍA CARDIOVASCULAR

CENTRO DE CIRUGÍA
CARDIOVASCULAR - ICER
Italia N° 142.
(0343) 4311800.

DIAGNÓSTICO POR IMÁGENES

CENTRO DE ECO DOPPLER
San Juan N° 713.
(0343) 4225072

ECO MÉDICA S.A.

Buenos Aires N° 550.
(0343) 4228443.

IMADEX S.A.

Bavio N° 351.
(0343) 4319229.

RESONANCIA MAGNÉTICA ENTRE RÍOS

José Hernández N° 1101.
(0343) 4331999.

SANATORIO DEL NIÑO

Libertad N° 66.
(0343) 4315331.

SANATORIO LA ENTRERRIANA

Buenos Aires N° 550.
(0343) 4200500.

NEONATOLOGÍA

INSTITUTO PRIVADO
DE PEDIATRÍA S.R.L
España N° 302.
(0343) 4310554.

INSTITUTO RAWSON DE DIAGNÓSTICO Y TRATAMIENTO

Enrique Carbo N° 531.
(0343) 4314533.

OFTALMOLOGÍA

INSTITUTO SANTA LUCÍA PARANÁ
Alameda de la Federacion N° 493.
(0343) 4233496.



FARMACIAS

FARMA-SER SRL

Av. Rondeau N° 1203.
(0343) 4340196.

FARMACIA CHURRUARIN S.R.L.

Churruarin N° 494.
(0343) 4246372.

FARMACIA CORRALES

Almafuerte N° 1370.
(0343) 4240444.

BURONE

Alem N° 320.
(0343) 4313302.

CURA ÁLVAREZ

E. Carbo Esq. Perón N° 702.
(0343) 4318285.

DEL ESTE

J. Newberry N° 3049.
(0343) 4362777.

FARMASER

Av. Zanni N° 702.
(0343) 4365439.

MINISTERIO

Laurencena N° 116.
(0343) 4313946.

RIVADAVIA

Alameda de la Con. esq. Tucumán
N° 399.
(0343) 4310327.

VILLEGAS VI

Av. Zanni N° 2414.
(0343) 4363828.

FARMACITY

San Martín N° 1125.
(0343) 4236747.

MODERNA

San Martín N° 1101.
(0343) 4313000.

AMUR

Cervantes N° 99.
(0343) 4217015.

AMUR 5 ESQUINAS

Av. Ramírez N° 2551.
(0343) 4343840.

CENTRAL

25 de Mayo N° 70.
0342-4310200.

SESEVI SALUD

Echagüe N° 753.
(0343) 4320759.

SOCIAL BANCARIA

España N° 69.
(0343) 4235262.



SAN JOSÉ

ESPECIALIDAD GENÉRICA

SANATORIO SAN JOSÉ

Mitre N° 866.

(03447) 470031.

FARMACIAS

BRAVO

Av. Mitre N° 2498.

(03447) 472203.

FARMASALUD

Mitre y Sarmiento.

(03447) 472074.

FERRARI

San Martín N° 1298.

(03447) 470070.

MARZORATTI

Chacabuco N° 1564.

(03447) 470256.

CRESPO

CLÍNICA MÉDICA

CLÍNICA PARQUE

25 de Mayo N° 1053.

(0343) 4951096.

VIALE

CLÍNICA MÉDICA

CLÍNICA SAN MIGUEL S.R.L

Tucumán y Panutto.

(0343) 4920177.

HASENKAMP

CLÍNICA MÉDICA

SANATORIO HASENKAMP

Sarmiento N° 458

(0343) 4930065

LIBERTADOR SAN MARTÍN

ESPECIALIDAD GENÉRICA

SANATORIO ADVENTISTA

DEL PLATA

25 de Mayo N° 25.

(0343) 4200200.

CERRITO

ESPECIALIDAD GENÉRICA

CLÍNICA CERRITO

Av. Racedo N° 464.

(0343) 4890041.

VICTORIA

ESPECIALIDAD GENÉRICA

POLICLÍNICO DE VICTORIA

San Martín y Bartolini.

(03436) 421305.



FARMACIAS

BICENTENARIO

España N° 444.
(03436) 427676.

BUZZI

Pte. Perón N° 150
(03436) 423786

DEL ÁGUILA

Italia N° 489.
(03436) 421600.

ENTRE RÍOS

Rawson N° 78.
(03436) 421119.

DEL CENTRO S.A.

Maipú y J. D. Perón.
(03436) 421605.

MAIOCCO

Laprida N° 299.
(03436) 426799.

OVIEDO

Maipú e Irigoyen.
(03436) 421115.

PIAGGIO

Piaggio y San Miguel.
(03436) 422544.

VICTORIA

25 de Mayo N° 150.
(03436) 421443.

VILLA ELISA

ESPECIALIDAD GENÉRICA

SANATORIO CRUZ VERDE

Estrada N° 649.
(03447) 480348.

FARMACIAS

CÁCERES

Av. Urquiza N° 2397.
(03447) 481158.

VILLA ELISA S.R.L.

San Martín N° 1298.
(03447) 480002.

MUDRY

Urquiza N° 1760.
(03447) 480479.

BOUVET

Juan Manuel Estrada N° 1099.
(03447) 481239.

NUEVA ELISA

Pueyrredón N° 1601.
(03447) 481209.

SATTO

Av. Urquiza N° 1614.
(03447) 480003.

RASELLO

Estrada N° 1644.
(03447) 481207.



VILLAGUAY

ESPECIALIDAD GENÉRICA

SANATORIO AMERICANO

Rivadavia N° 360.
3455-421370.

FARMACIAS

AUGUSTUS

Balcarce N° 301.
(03455) 422216.

BIDEGORRY

L. Herrera N° 1095.
(03455) 422205.

DEL SOL S.R.L.

Caseros y L. Herrera
(03455) 423782.

FARMA PLUS

Moreno N° 98.
(03455) 499552.

LA BOTICA

Colón N° 411.
(03455) 420098.

LA ENTRERRIANA

Moreno y 9 de Julio.
(03455)423943.

LUIS TRES

25 de Mayo N° 454.
(03455) 421402.



PCIA. DE LA RIOJA



LA RIOJA

OFICINA LA RIOJA

Horario de atención: 8 A 12 hs y de 16 a 19 hs.

Bazan y Bustos N° 654.
(0380) 4436111.

CARDIOLOGÍA

INSTITUTO DEL CORAZÓN

B. Jaramillo N° 170.
(0380) 461351.

ESPECIALIDAD GENÉRICA

INSTITUTO MÉDICO M. LUNA

Juan B. Alberdi N° 779.
(0380) 4427409.

FARMACIAS

FARMACIA CATEDRAL

Bazan y Bustos N° 575.
(0380) 4432300.

FARMACIA CATEDRAL 2

Rovadavia esq. Bs. As.
(0380) 4424969.

FARMACIA CATEDRAL 3

Av. Perón 1066.
(0380) 4466891.

FARMACITY

Av. Perón 1002.
(03822) 468664.

FARMACITY

Av. Rivadavia 364.
(03822) 4438885.

CHILECITO

AGENCIA CHILECITO

Horario de atención: 8 a 12 hs y de 16 a 19 hs.

Av. Pte. Perón N° 627.
(03825) 423253 / 422257.

EMERGENCIAS

EMERGENCIAS SUM

03825-422299

CLÍNICA MÉDICA

CLÍNICA PRIVADA CHILECITO

La Plata N° 255.
(03825) 422051 / 423056.

HOSPITAL ELEAZAR H. MOTTA

Gdor. Alberto G. Caverio N° 500.
(03825) 422511.

INRENOA IMÁGENES S.R.L.

Arturo Marasso N° 95.
(03825) 426533.

DIAGNÓSTICO POR IMÁGENES

INRENOA IMÁGENES S.R.L.

Arturo Marasso N° 95.
(03825) 426533.



NEUROLOGÍA
FONOAUDIOLÓGIA
KINESIOLOGÍA
PSICOLOGÍA MÉDICA

REHABILITAR-INSTITUTO REHAB.
NEUROLÓGICA
Arturo Marasso N° 95.
(03825) 426533.

FARMACIAS
PARÍS

J. Amatte esq. A. Ocampo.
(03825) 426538.

NUEVA DEL CENTRO

Bme. Mitre y J. V. González.
(03825) 422538.

SAN NICOLÁS

La Plata N° 49.
(03825) 422538.

CENTRAL

Adolfo E. Dávila N° 28.
(03825) 422250.

CRISTAL

Joaquín V. González N° 17.
(03825) 03822 468340.

TERMINAL

Av. Pte. Perón N° 850, Local 1,
Terminal Ómnibus.
(03825) 422538.

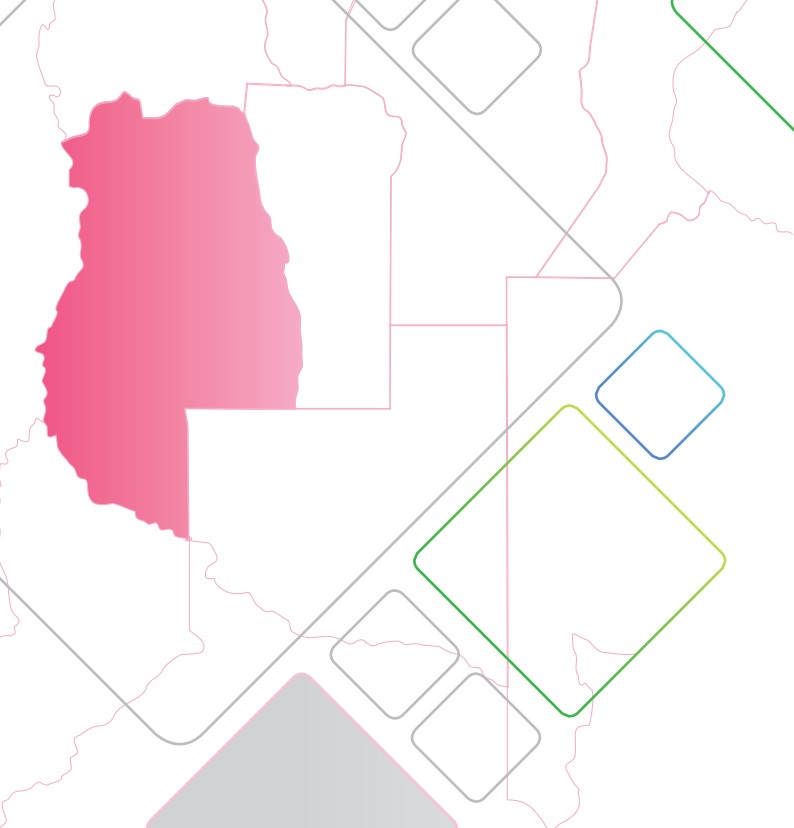

PCIA. DE MENDOZA

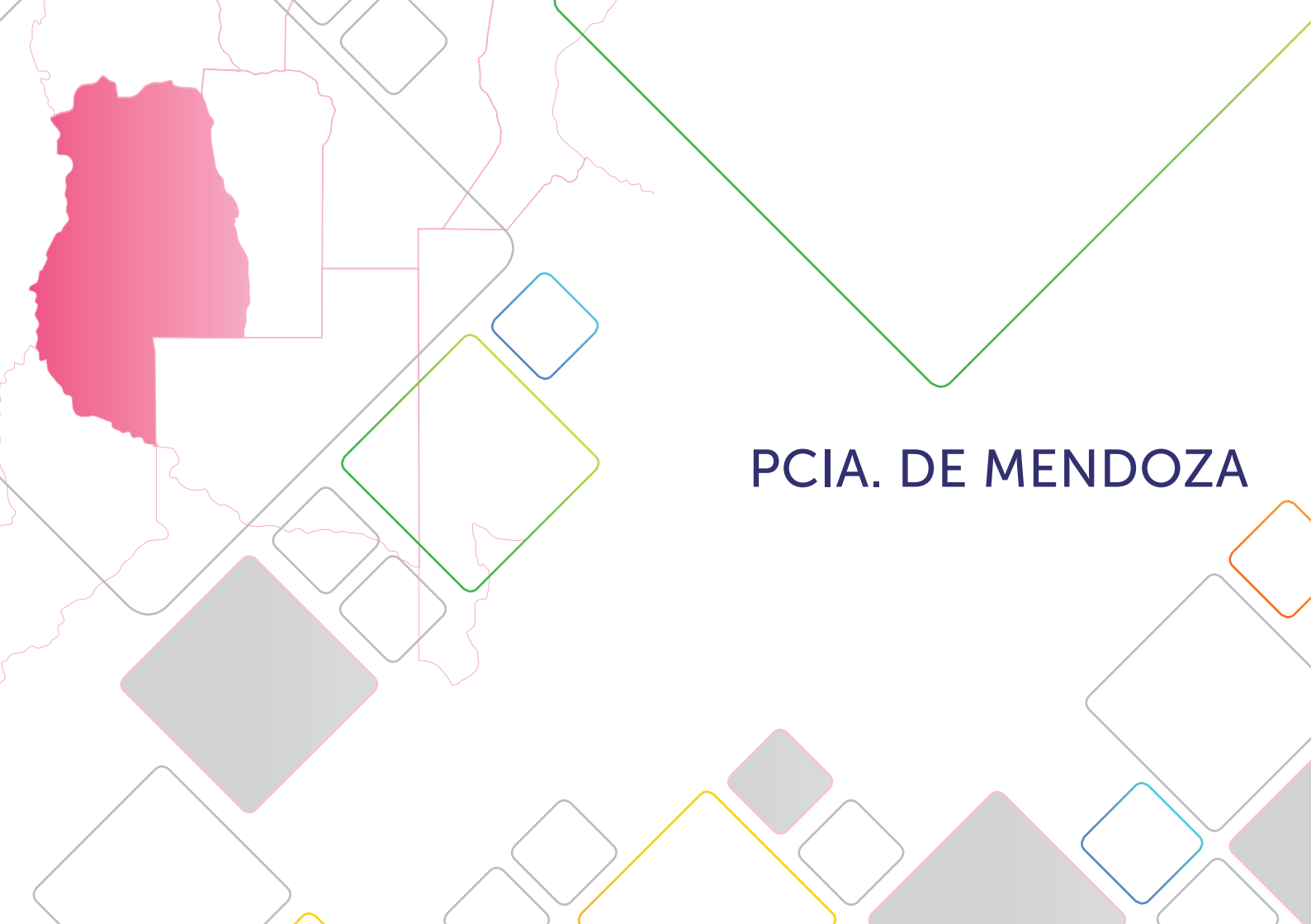



MENDOZA

DELEGACIÓN MENDOZA

Horario De Atención:
Lunes a jueves 8:30 a 17:30 hs.
Viernes 8:30 a 16:30 hs.
Av. Colón N° 646 .
(0261) 4290500.

CARDIOLOGÍA

DI.CA.MEN

Belgrano N° 1286, P. B.
(0261) 4254898.

CARDIOLOGÍA INFANTIL

Montevideo N° 765 3.
(0261) 4292266.

CLÍNICA MEDICA

CLÍNICA DE CUYO

José Vicente Zapata N° 63.
(0261) 4059000.

DIAGNÓSTICO POR IMÁGENES

TESLA S.A.

Patricias Mendocinas N° 877.
(0261) 4234269.

IMAGEN CASTILLO - BRIGGS

Necochea N° 31, 5° Piso.
(0261) 4256993 / 4201495.

IMAGEN DIAGNÓSTICA S.A.

Necochea N° 571.
(0261) 4202225.

EMERGENCIA ODONTOLÓGICA

DR. TREGLIA ALFREDO

Olascoaga N° 971.
(0261) 156601234.

GASTROENTEROLOGIA

MEDINTEC S.A

Federico Moreno N° 1188.
(0261) 4235012.

NEUROLOGÍA

NEUROINFAN

Perú N° 989.
(0261) 4297107 / 4239196.

OBSTETRICIA

GEA DE DIAGNÓSTICO

DON BOSCO S.A.

Montevideo 230.
(0261) 3485796.

OFTALMOLOGÍA

CENTRO VISIÓN MENDOZA S.A.

Mitre N° 540.
(0261) 4232020 / 4250482.

CLÍNICA DE OJOS

San Lorenzo N° 375.
(0261) 4295656 / 4293016.

GUARDIA 24 HS

CLÍNICA DE OJOS DRA. MULET

9 de Julio N° 2142.
(0261) 420503 / 4204504.



**CONTINÚA OFTALMOLOGÍA
CIUDAD DE MENDOZA:**

VISIÓN SUPERIOR

Av. Emilio Civit N° 685.
(0261) 4419990/ 0800 2228474.

HOSPITAL DE OJOS CAIMARI S.A.

Necochea N° 756.
(0261) 4203538 / 4233193.

**INSTITUTO OFTALMOLÓGICO
GUIÑAZÚ S.H.**

(0261) 4292912 / 4292296.

PLAZA VISIÓN S.A.

Montevideo N° 230, Piso 1°, Dpto 3.
(0261) 4216300.

DYTER

España N° 782.
(0261) 4230799.

CENTRO VISIÓN MENDOZA S.A.

Mitre N° 540.
(0261) 4232020 / 4250482.

CLÍNICA YOMA

Belgrano N° 836.
(0261) 4230837 / 4259087.

ONCOLOGÍA

**COIR FUNDACIÓN CENTRO
ONCOLÓGICO**

Montecaseros N° 1020.
(0261) 4252575.

**FUNDACIÓN ESC. MEDICINA
NUCLEAR FUESMEN**

Garibaldi N° 405.
(0261) 4201615.

OTORRINOLARINGOLOGÍA

CLÍNICA GODOY CRUZ

Godoy Cruz N° 333.
(0261) 4258340 / 4258341.

**CLÍNICA DE GARGANTA, NARÍZ
Y OÍDO**

San Lorenzo N° 441.
(0261) 4237813.

UROLOGÍA

INSTITUTO DE UROLOGÍA S.A.

Chile N° 865.
(0261) 4299210.

CETEU UROLOGÍA

Garibaldi N° 216.
(0261) 4299922 / 4258912.

FARMACIAS

CIVIT

Belgrano N° 1095.
(0261) 4239046.

DEL CENTRO 12

Belgrano N° 1415.
(0261) 4294466.

DEL CENTRO COLÓN

Colón N° 457.
(0261) 4238847.



**CONTINÚA FARMACIAS
CIUDAD DE MENDOZA:**

DEL CENTRO EXPRESS 10
-GODOY CRUZ-
San Martín N° 161.
(0261) 4222111.

DEL CENTRO MEGASTORE
San Martín N° 917.
(0261) 4202121.

DEL PLATA
San Martín N° 2734.
(0261) 4290100.

DEL PUENTE CENTRO
Av. Las Heras N° 201.
(0261) 4259209.

DEL PUENTE CITY
San Martín N° 1516.
(0261) 4295000.

DEL PUENTE CIUDAD
San Martín N° 1288.
(0261) 4258181.

DEL PUENTE COLÓN
Av Colón N° 539.
0261-4203485.

INDEPENDENCIA
Rivadavia N° 426.
(0261) 4294186.

LA FACULTAD
Salta N° 998.
(0261) 4237059.

MESURA CUARTA SECCIÓN
San Martín N° 2699.
(0261) 4374790.

MITRE 1
Colón N° 361.
(0261) 4292111.

MITRE 16
Espejo N° 99.
(0261) 4290100.

MODELO
Martín Zapata N° 400.
(0261) 4253070.

MORI COLÓN
Colón N° 324.
(0261) 4253030.

NATAL
Olascoaga N° 2799.
(0261) 4234080.

RECONQUISTA
Pueyrredon N° 400.
(0261) 4288362.

USPALLATA
Jorge A. Calle N° 704.
(0261) 4381210.



GUAYMALLÉN

CLÍNICA MÉDICA

CENTRO MÉDICO LA BARRACA

Las Cañas N° 1833.

(0261) 4598100.

HOSPITAL ITALIANO

Lateral Acc. Sur N° 1070.

(0261) 4058600

HOSPITAL SANTA ISABEL DE HUNGRÍA

Pedro del Castillo N° 2854.

(0261) 4637000.

DIAGNÓSTICO POR IMÁGENES

HOSPITAL DE DÍA LA CONCORDIA

Costanera N° 20.

(0261) 4324585.

LA BARRACA CENTRO MÉDICO

Las Cañas N° 1883.

(0261) 4598100.

ESPECIALIDAD GENÉRICA

CLÍNICA SANTA ROSA

Las Heras N° 742.

(0261) 4419001.

ESPECIALIDAD PEDIÁTRICA

HOSPITAL NOTTI

Bandera de Los Andes N° 2603.

(0261) 4450045.

FARMACIAS

LA BOTICA

Cobos N° 1608.

(0261) 4315244.

MESURA ALTO DORREGO

Dorrego N° 1741.

(0261) 4322700.

MORI DORREGO

Lamadrid esq. Cobos N° 1148.

(0261) 4321333.

MITRE 21

Manuel I. Molina N° 355.

(0261) 4218111 / 4214333.

FARMACIA NIHUIL

Godoy Cruz N° 3563.

(0261) 4263200.

ULAGNERO

Godoy Cruz N° 4899.

(0261) 4262728.

UNIMEV

Teurlay B° Unimev N° 547.

(0261) 4263363.

FLORIDA

Godoy Cruz N° 6115.

(0261) 4264652.

GODOY CRUZ

Godoy Cruz N° 1886.

(0261) 4319845.



**CONTINÚA FARMACIAS
GUAYMALLÉN:**

DEL ÁGUILA GUAYMALLÉN
Lat. sur, Acc.este y Ruta L10.
(0261) 4267428.

KILÓMETRO 8
Ruta Prov. N° 50 13738 Km 8.
(0261) 4267428.

ESPEJO
Espejo N° 1808.
(0261) 4310496.

NUEVA DEL BARRIO
Las Heras N° 1593
(0261) 4455201

6 DE NOVIEMBRE
Río IV N° 2983.
(0261) 4317464.

ARBOIT
Manuel I. Molina N° 231.
(0261) 4264789.

GODOY CRUZ

CLÍNICA MÉDICA
HOSPITAL ESPAÑOL
San Martín N° 965.
(0261) 4490300.

CENTRO MÉDICO PALMARES
Ruta Panamericana 2650.
(0261) 4396645.

EMERGENCIAS
A TIEMPO
Liniers N° 601.
0800 333 3349 / (0261) 4240300.

EMERGENCIA ODONTOLÓGICA
DRA. PULDAIN FLORENCIA
Almirante Brown N° 1901.
(0261) 153823825.

SAN RAFAEL

OFICINA SAN RAFAEL
Horario de atención: 8:30 a 17:30 hs.
Av. H. Irigoyen N° 825.
(0260) 4431316.

ESPECIALIDAD GENÉRICA
HOSPITAL ESPAÑOL DEL SUR
MENDOCINO
Avda. del Libertador N° 950.
(0260) 423960.

HOSPITAL T. J. SCHESTAKOW
SAN RAFAEL
Comandante Torres N° 150.
(0260) 4422580.

POLICLÍNICA PRIVADA
SAN RAFAEL
Hipólito Yrigoyen N° 985.
(0260) 4421874.



FARMACIAS

EL SALTO

Pedro Vargas N° 1750.
(0260) 428733.

SAN RAFAEL

Hipólito Yrigoyen N° 966.
(0260) 421506.

MUÑOZ

Hipólito Yrigoyen 522
(0260) 422197



PCIA. DE NEUQUÉN



NEUQUÉN

DELEGACIÓN FEDERADA NEUQUÉN

Horario de atención: 9 a 18 hs.
Belgrano N° 206.
(0299) 4481715 / 4482278.

EMERGENCIAS Y URGENCIAS

VITTAL

Jujuy N° 667, Neuquén.
(0299) 4424000 / 0810 2223090

BIOQUÍMICA

CENTRO BIOQ. JULIO PALACIOS

Santa Fe N° 449.
(0299) 433855.

WE LAB S.R.L.

Sargento Cabral N° 44.
(0299) 4422055.

CLÍNICA MÉDICA

C.E.R. S.H. - NEUQUÉN

Bouquet Roldan N° 545.
(0299) 4430202.

CLÍNICA DE IMÁGENES NEUQUÉN

Santa Fe N° 273.
(0299) 4480716.

CLÍNICA MOGUILLANSKY NEU

Alderete N° 445.
(0299) 4472742 / 4472743.

CLÍNICA SAN LUCAS DE MATER.

DEI S.A.

Guardia Pediátrica.
Alcorta N° 797.
(0299) 4485057 / 4425965- Omar.

COOP.DE TRAB. DE SALUD ADOS

Guardia.
Avda Argentina N° 1000.
(0299) 4435987.

UNIDAD ONCOLOGICA DEL NEUQUÉN

Rivadavia N° 360.
(0299) 4436396.

DIAGNÓSTICO POR IMÁGENES

CENTRO DE ESTUDIOS DE DENSITOMETRÍA

Rivadavia N° 327.
(0299) 4430202.

KRANEX S.R.L.

Alberdi N° 250.
(0299) 4471111 / 4430423.

ESPECIALIDAD GENÉRICA

CLÍNICA DE IMAGENES NEUQUÉN

Santa Fe N° 273.
(0299) 4480716.

CLÍNICA SAN AGUSTÍN

Gob. Denis N° 454.
(0299) 4481327 / 4489388.



**CONTINÚA ESPECIALIDAD GENÉRICA
CIUDAD DE NEUQUÉN:**

ECOMED S.R.L.

Entre Ríos N° 651.
(0299) 4424157.

POLICLÍNICO DE NEUQUÉN

Guardia Pediátrica Y Adultos.
Juan Bautista Alberdi N° 269.
(0299) 4422331.

CLÍNICA PASTEUR

Guardia.
Rioja N° 36.
(0299) 4422470 / 71.

CEMIC

Guardia.
Santiago del Estero N° 280.
(0299) 4303558.

GINECOLOGÍA

**CENTRO INTEGRAL PARA
LA MUJER S.A.**

Entre Ríos N° 651.
(0299) 4486038.

FARMACIAS

DEL PUEBLO

Mitre N° 73, Neuquén.
(0299)-4425152.

DEL PUEBLO

V. Chrestia N° 784, Neuquén.
(0299) 4422375.

DEL PUEBLO

Italia N° 40, Neuquén.
(0299) 4422292.

DEL PUEBLO

Alberdi N° 290, Neuquén.
(0299) 4422912.

DEL PUEBLO

J. B. Justo N° 301, Neuquén.
(0299)4438306.

DEL PUEBLO

J. J. Lastra N° 2400, Local 1043,
Neuquén.
(0299) 4463300.

DEL PUEBLO

Dr. Ramón N° 355, Local 1,
Neuquén.
(0299) 4340301.

DEL PUEBLO

Pto. Moreno N° 246, Neuquén.
(029) 4422305.

DEL PUEBLO

E. Perticone N° 1401 (Esq. S.torres),
Neuquén.
(0299) 4401939-

DEL PUEBLO

Mitre N° 73, Neuquén.
(0299) 4425152.

DEL PUEBLO

Belgrano 801, Neuquén.
(0299) 4437895.

DEL PUEBLO

San Martín N° 99, Neuquén.
(0299) 4457200.

CONTINÚA FARMACIAS CIUDAD DE NEUQUÉN:

BRAIDOTTI -NEUQUÉN-
Belgrano N° 2095, Neuquén.
(0299) 4485003.

COMAHUE -NEUQUÉN-
Av. Olascoaga N° 285, Neuquén.
(0299) 4425074.

GREGORIO ÁLVAREZ -NEUQUÉN
Calle 5 N° 128, Neuquén.
(0299) 4460826.

RICHIERI - NEUQUÉN-
Richieri y Tierra Del Fuego,
Neuquén.
(0299) 4470292.

SAN JORGE - NEUQUÉN-
Lainez N° 774, Neuquén.
(0299) 4434707.

SURY - NEUQUÉN
Mtro. González N° 96, Neuquén.
(0299) 4473062.

Todas las adheridas al Colegio Farmacéutico de la pcia. de Neuquén y la Cámara Neuquina de farmacias, entre otras.



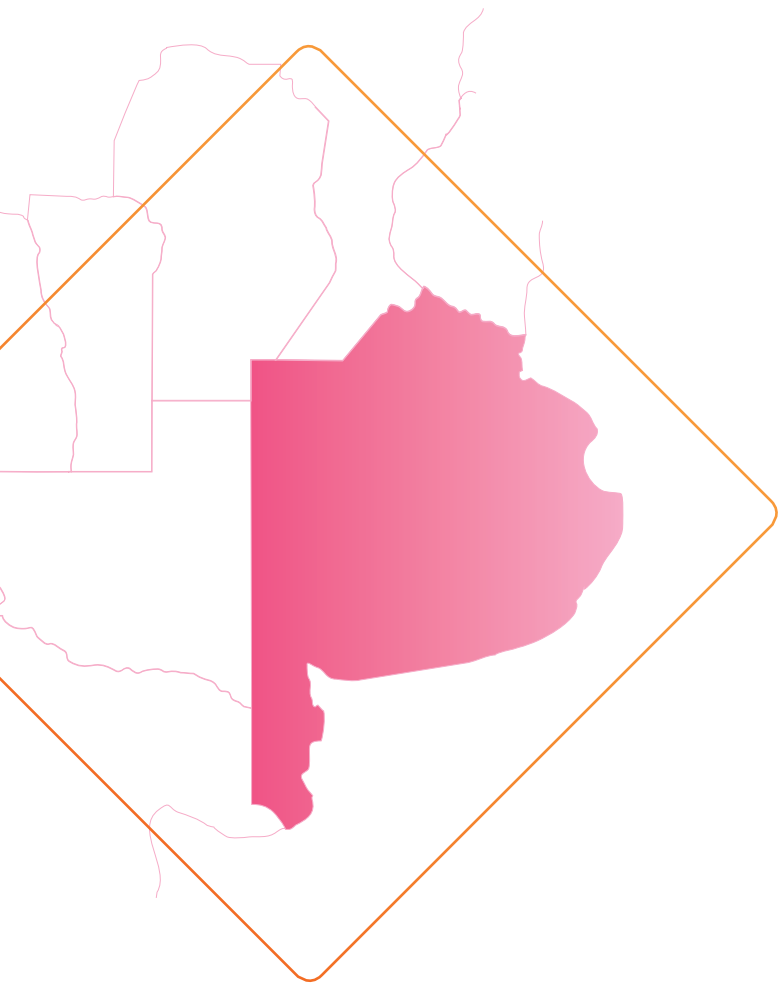

PARTIDO DE LA COSTA

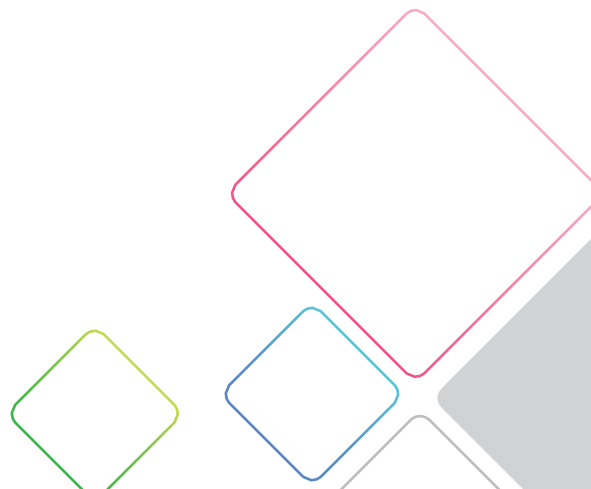



AGUAS VERDES

CLÍNICA MÉDICA

C.A.P.S. AGUAS VERDES
Destructor San Juan N° 575.
(02257) 462613.

CARILÓ

CLÍNICA MÉDICA

STELLA NATALIO
Divisadero y Avellano.
(02254) 571412.

COSTA AZUL

CLÍNICA MÉDICA

C.A.P.S
Moreno N° 530.
(02257) 462635.

FARMACIAS

ACOSTA
Mendoza N° 3815.
(02257) 462522.

LA LUCILA DEL MAR

ESPECIALIDAD GENÉRICA

C.A.P.S. LA LUCILA
Mendoza N° 5142 (Entre
Rebagliatti y Misiones).
(02257) 462305.

LAS TONINAS

ESPECIALIDAD GENÉRICA

UNIDAD SANITARIA LAS TONINAS
Calle 36 (Entre 7 y 9).
(02246) 431807

MAR DE AJÓ

CLÍNICA MÉDICA

CENTRO DE DIAGNÓSTICO
La Marejada N° 93.
(02257) 424073.

ESPECIALIDAD GENÉRICA

C.A.P.S EVA PERÓN
Cramer y Av. Pueyrredón.
(02257) 604673.

CLÍNICA SAN MARTÍN DE PORRES

Av. General San Martín N° 1040.
(02257) 420911.

C.A.P.S. BARRIO ROCCO

Fco. Carreras N° 1287.
(02257) 15-553752.

C.A.P.S. MDAN

Santiago del Estero y Sarmiento.
(02257) 604676.



**CONTINÚA ESPECIALIDAD GENÉRICA
MAR DE AJÓ:**

C.A.P.S. V.C

Guiraldes Bco. Encalada y
Montevideo.
(02257) 15-553751.

HOSPITAL DE MAR DE AJÓ

Av. Libertador N° 1720.
(02257) 420159 / 423307.

ODONTOLOGÍA

**CLÍNICA ODONTOLÓGICA DE
ALTA COMPLEJIDAD**

Diag. Rivadavia N° 231.
(02257) 421107.

FARMACIAS

ANTIGUA BIRRECI

Hipolito Yrigoyen N° 317.
(02257) 420130.

ANDRIOLA

Francisco D. Las Carreras 126.
(02257) 420180.

GRILLO

Hipólito Yrigoyen N° 317.
(02257) 421755.

CANO

Jorge Newbery N° 1125.
(02257) 420668.

FARM-AJO S.C.S..

Tucumán N° 1434.
(02257) 420362.

MANGIANTE

Costanera y San Luis.
(02257) 420719.

WALTER

Francisco De Las Carreras N° 4.
(02257) 429451.

GRILLO

H.irigoyen 317, Mar de Ajó.
(02257) 421755.

PÉREZ

San Juan 15.
(02257) 421755.

MAR DEL PLATA

OFICINA MAR DEL PLATA

Horario de Atención: 9 a 17 hs.
Av. Colón N° 3083.
(0223) 4920790 / 4947044.

ESPECIALIDAD GENÉRICA

CLÍNICA 25 DE MAYO

25 de Mayo N° 3542.
(0223) 4743453.

CLÍNICA DEL NIÑO Y LA MADRE

Avenida Colón N° 2749.
(0223) 4990600.

CLÍNICA PRIVADA PUEYRREDÓN

Jujuy N° 2176.
(0223) 4992400.

**CONTINÚA ESPECIALIDAD GENÉRICA
MAR DEL PLATA:**

COLÓN CLÍNICA Y MATERNIDAD
Av. Colón N° 3629.
(0223) 4913939 / 4910931.

**HOSPITAL PRIVADO DE LA
COMUNIDAD**
Córdoba N° 4545.
(0223) 4990000.

SANATORIO BELGRANO
Belgrano N° 4329.
(0223) 4753399.

DIAGNÓSTICO POR IMÁGENES
INSTITUTO RADIOLÓGICO
Catamarca N° 1542.
(0223) 4104000.

**DIAGNOSTICO MÉDICO POR
IMÁGENES**
Gascón N° 3728.
(0223) 4748597 / 98.

ODONTOLOGÍA
CENTRO ODONTOLÓGICO
GUARDIAS DE 9 A 20 HS.
25 de Mayo 2985.
(0223) 4945511.

OFTALMOLOGÍA
CLÍNICA PRIVADA DE OJOS
SANTA LUCÍA
Jujuy N° 1466.
(0223) 4748686.

ORTOPEDIA Y TRAUMATOLOGÍA
CLÍNICA PRIVADA
TRAUMATÓLOGOS ASOCIADOS
Dorrego N° 1811.
(0223) 4918877 / 4958280.

CLÍNICAS DE FRACTURAS
GUARDIAS
25 de Mayo 2985.
(0223) 4945511.

PSICOLOGÍA MÉDICA
CENTRO PSIMED
Corrientes N° 2772.
(0223) 4953566.

PSIQUIATRÍA
CENTRO PSIMED
Corrientes N° 2772.
(0223) 4953566.

FARMACIAS
25 DE MAYO
25 de Mayo N° 3611.
(0223) 4756266.

ABALLAY
Av. Luro N° 7920.
(0223) 4789228.

AMANCAY
Av. Acapulco N° 735.
(0223) 4693777.





CONTINÚA FARMACIAS MAR DEL PLATA:

ANGELUCCI

Peralta Ramos N° 11.
(0223) 4818565.

ATENA

Ituzaingo N° 3801.
(0223) 4731552.

ATLÁNTICA

Av. Independencia N° 514.
(0223) 4744240.

BADAMAR

Av. Colón N° 1399.
(0223) 4515104.

BANCARIA

San Luis 2071.
(0223) 4957711.

BADANEZ

San Martín N° 2149.
(0223) 4930780.

BAUZA

Alem N° 3565.
(0223) 4864449.

BAUZA II

Rivadavia Bernardino N° 2320.
(0223) 4933223 / 4895735.

BECCACECE

Diag. Pueyrredón N° 3199.
(0223) 4940949.

BERDASCO

Córdoba N° 1998.
(0223) 4950596/5608.

BORONAT

Falucho N° 1996.
(0223) 4951505.

BOSQUE GRANDE S.C.S.

Vertiz N° 9368.
(0223) 4825622.

BUSTOS

Matheu Domingo N° 3673.
(0223) 4724031.

CASTORINA

F. de la Plaza N° 2671.
(0223) 4851133.

CASTRO

Rodríguez Peña N° 2535.
(0223) 4937823.

CHAVEZ

J. B. Justo N° 5402.
(0223) 4825002.

COLÓN

Av. Independencia N° 2601.
(0223) 4951251.

COMUNITARIA

J. P. Ramos N° 821.
(0223) 4817722.



CONTINÚA FARMACIAS MAR DEL PLATA:

CONSTITUCIÓN LASALLE

Av. Constitución N° 6995.
(0223) 4716464.

COPAL

San Juan N° 2998.
(0223) 4760506.

CORAL

Av. Independencia N° 874.
(0223) 4743111.

DANTE

Moreno N° 3602.
(0223) 4943337.

DE LA PLAZA

Av. Fortunato de la Plaza N° 5142.
(0223) 489224.

DEL CUETO

12 de Octubre N° 5054.
(0223) 4809713.

DEL LABRADOR

Tucumán N° 2853.
(0223) 4913241.

DEL PUERTO

12 de Octubre N° 3499.
(0223) 4800271.

DELLA MAGGIORA

Av. Cristóbal Colón N° 4101.
(0223) 4723587.

DIAGONAL

Rivadavia Bernardino N° 2960.
(0223) 4941241.

EL GROSELLAR

Avda. Estrada 5610.
(0223) 4795598.

FARMALYF

Av. Independencia N° 4117.
(0223) 6262328.

FEBA S.C.S.

Av. Cristóbal Colón N° 9102.
(0223) 4870670.

FEIJOO

España N° 2999.
(0223) 4741516.

FERNÁNDEZ

Juan José Paso N° 3772.
(0223) 4763095.

FERNANDEZ ECOFARMA

Av. Constitución N° 1781.
(0223) 405410.

FERRANDO

Balcarce N° 2899.
(0223) 4916617.

FERRERO

Av. Fortunato de la Plaza N° 6304.
(0223) 4813484.



CONTINÚA FARMACIAS MAR DEL PLATA:

FLORES S.C.S.

Av. Pedro Luro N° 6501.
(0223) 4773203.

FRASSON

Av. Arturo Alio N° 119.5
(0223) 4787253.

FRESCO

Cerrito N° 1512.
(0223) 4805969.

FRITZ DE SOICH

Av. Colón N° 1681.
(0223) 4511802.

GANDARA

Av. Juan B. Justo N° 494.
(0223) 4801616.

GIARDINELLI

Juramento esq. Vertiz N° 4282.
(0223) 4809795.

GIORLANDO

Talcahuano N° 2002.
(0223) 4815615.

GRAMA S.C.S.

Rudecindo Alvarado N° 2798.
(0223) 4949377 / 4945904.

GRIMALDI

Alberdi N° 1899.
(0223) 4955388.

GRIMALDI DIEZ

Rodríguez Peña N° 1289.
(0223) 4516552.

GUEVARA

San Juan N° 381.
(0223) 4732109

HERRERA

Edison N° 2601.
(0223) 4891603.

HERRERO

Av. Dr. Jara N° 1743.
(0223) 4737240.

IRIART

Bartolomé Mitre N° 1275.
(0223) 4935920.

JACOME

Thomas Alva Edison N° 1582.
(0223) 489529.5

JARDÍN DE LA SIERRA

Argentina N° 360.
(0223) 4630777.

JULIO RIADIGOS

Castelli N° 1311.
(0223) 4862749.

JUNOR

Av. Colón N° 3598.
(0223) 4961561.



CONTINÚA FARMACIAS MAR DEL PLATA:

KILDUFF

Pbto. Manuel Alberti N° 1387.
(0223) 4860599.

LASSERRE

Av. Jara N° 118.
(0223) 473478.7

LAURA RODRÍGUEZ

Alberti N° 6567.
(0223) 4700072.

LILIANA CASTRO

Cnel. Manuel Dorrego N° 2992.
(0223) 4726173.

LISSARRAGUE

Ayacucho N° 4698.
(0223) 4731867.

LÓPEZ

25 de Mayo N° 2999.
(0223) 4951637.

MARIO SIMINI

General Las Heras N° 3010.
(0223) 4939265.

MÁRQUEZ

Av. Jara N° 936.
(0223) 7568219.

MARTI

Teodoro Bronzini N° 575.
(0223) 4701468.

MARTIGNONE

Av. Juan B. Justo N° 1601.
(0223) 4890981.

MCL

Av. Colón N° 1906.
(0223) 4763095 / 4953076.

MEDICI S.C.S.

Rawson N° 4197.
(0223) 4728758.

MERIDA

Bolivar N° 2808.
(0223) 4936528.

MESA

Pbto. Manuel Alberti N° 2298.
(0223) 4944230.

MILAZZO

Av. Fortunato de la Plaza N°4332.
(0223) 4805274.

MITRE

Av. Cristóbal Colón N° 2693.
(0223) 4941232.

MOLINA

San Juan N° 121.0
(0223) 4740039.

MONTI

Rodríguez Peña N° 1999.
(0223) 4958464.



CONTINÚA FARMACIAS MAR DEL PLATA:

MORÓN

Av. Luro esq. Los Andes N° 5802.
(0223) 4783056.

MURRAY

Belgrano N° 3302.
(0223) 4956623.

MUSCETTA

Av. Luro N° 6900.
(0223) 4786900.

MUSTERS

San Juan N° 3301.
(0223) 4724791.

NUEVA CONSTITUCIÓN

Av. Constitución N° 6679.
(0223) 4712600 / 4793333.

NUEVA CÓRDOBA

Córdoba N° 4546.
(0223) 4941294 / 6665.

NUEVA PLAZA II

Av. Constitución N° 5700.
(0223) 4715757.

OLIVERI

Av. Luro N° 4102.
(0223) 4720408.

OMBRONI

Av. Independencia N° 3002.
(0223) 4724748.

ORTÍZ

Av. Colón N° 3030.
(0223) 4942880.

OSCAR GARCIA

Av. Peralta Ramos N° 1099.
(0223) 4783056.

PALKIN

Av. Independencia N° 3501.
(0223) 4729266 / 7.

PAZ

Talcahuano N° 793.
(0223) 4823985 / 4815470.

PENNISI FORELL

Av. Fortunato de la Plaza N° 3237.
(0223) 6266333.

PEREIRA

Av. Constitución N° 4357.
(0223) 4790001.

PERNA

12 de Octubre N° 4702.
(0223) 4894603.

PHARMA GAP (AMERICANA)

Rivadavia N° 3201.
(0223) 4950011 / 4941705.

PHARMADIET

Guemes N° 3201.
(0223) 4513737 / 1684.



CONTINÚA FARMACIAS MAR DEL PLATA:

PHARMALURO

Av. Luro N° 2692.
(0223) 4944001.

PHARMAPORT S.C.S.

12 de Octubre N° 3185.
(0223) 4895735.

PINOS DE ANCHORENA

Av. Constitución N° 6039.
(0223) 4710220.

PREVILEY

Jacinto Peralta Ramos N° 2413.
(0223) 4813589.

RICHARD

Alvarado N° 5699.
(0223) 4724494.

RIQUELME

20 de Septiembre N° 399.
(0223) 4747199.

ROCHA

Av. Independencia N° 1399.
(0223) 4947094.

ROIG

Av. Luro N° 3400.
(0223) 4737733.

ROSSI

Av. Colón N° 4986.
(0223) 4727980.

SAN JOSÉ

Puan N° 1712.
(0223) 4840213.

SAN JUAN

Dr. Manuel Belgrano N° 4250.
(0223) 472592.

SANTA TERESITA

Santiago del Estero N° 2903.
(0223) 155-207401.

SERRANO

Valencia N° 5036.
(0223) 793174.

SERRAT

12 De Octubre N° 3792.
(0223) 4804756.

STOLAR

Pbto. Manuel Alberti N° 6001.
(0223) 4774811.

SUR

Av. Colón N° 5398.
(0223) 4748777.

TROZZI

Jacinto Peralta Ramos N° 1701.
(0223) 481727.2

URQUIZA

Av. Libertad N° 5302.
(0223) 4734269.



CONTINÚA FARMACIAS MAR DEL PLATA:

VALENTINI

Av. Jara N° 3993.
(0223) 4744588.

VILLEGAS

San Juan N° 25.
(0223) 4739489.

VITA

Teodoro Bronzini N° 210.
(0223) 4734974.

WAINER

Av. Libertad N° 3499.
(0223) 4737167.

ZEBALLOS

Av. Colón N° 2299.
(0223) 4943774.

MAR DEL TUYU

ESPECIALIDAD GENÉRICA

UNIDAD SANITARIA MAR DEL TUYU

Calle N° 74 y 1.
(2246) 434555.

FARMACIAS

COSENTINO

Calle 2 N° 7269.
(2246) 434051.

MIRAMAR

CLÍNICA MÉDICA

HOSPITAL MUNICIPAL

DR. MARINO CASSANO

J. J. Dupuy N° 1550.
(02291) 431778.

INSTITUTO MÉDICO PRIVADO

MITRE

Bartolomé Mitre N° 1146.
(02291) 420701 / 420117.

FARMACIAS

DEL PUEBLO PECASTAING

Calle 21 N° 1598.
(02291) 420673.

MIRAMAR

Calle 21 N° 225.
(02291) 420892.

MERCURI

F de la Plaza N° 1811.
(02291) 420892.

MALVESTITI

Calle 32 N° 1384.
(02291) 420892.

ASILI

Calle 23 N° 2294.
(02291) 430123.

BENI

Calle 9 N° 2145.
(02291) 423775.



BARDIN

Calle 9 N° 1433.
(02291) 423077.

MONTE HERMOSO

CLÍNICA MÉDICA

HOSPITAL MUNICIPAL
DR. RAMÓN CARRILLO
Puerto Madryn y Río Colorado.
(0291) 481333 / 481127.

FARMACIAS

DE LA COSTA
Av. Argentina N° 50,
(0291) 481884.

LAS DUNAS DEL MAR

Av. Faro Recalada y Legh 2.
(0291) 482884.

MONTE HERMOSO

Pedro de Mendoza N° 224.
(0291) 481216.

VALLE ENCANTADO

Valle Encantado N° 156.
(0291) 482222.

NECOCHEA

EMERGENCIAS

SADPRIM
Calle 55 N° 2566.
(02921) 481333.

BIOQUÍMICA

LABORATORIOS L.A.C.E. S.R.L
Calle N° 68.
(02262) 437747.

CLÍNICA MÉDICA

CENTRO DE DIAG. POR IMAG. DR. GUTI
Calle 50 N° 3272.
(02262) 433015.

CLÍNICA CRUZ AZUL SA

Calle 60 N° 2651.
(02262) 437500 437501.

CLÍNICA PRIVADA REGIONAL SA

Calle 66 N° 258.1
(02262) 423635 / 6.
HEMODINAMIA NECOCHEA S.R.L.
Calle 59 N° 4801.
(02262) 427916.

HOSP. MUNICIPAL DR. E. FERREYRA

Av 59 N° 4804.
(02262) 425733.

DIAGNÓSTICO POR IMÁGENES

CENTRO DE DIAG. POR IMAG.
DR. GUTI
Calle 50 N° 3272.
(02262) 433015.



**INSTITUTO SAN JOSÉ
IMÁGENES DIGESTIVAS**
Calle 55 y 54.
(02262) 522202.

**ITRAN (INSTITUTO DE
TRAUMATOLOGÍA NECOCHEA)**
Calle 66 N° 2596.
(02262) 427702.

**ESPECIALIDAD GENÉRICA
CLÍNICA CRUZ AZUL SA**
Calle 60 N° 2651.
(02262) 437500 / 437501.

CLÍNICA PRIVADA REGIONAL S.A.
Calle 66 N° 2581.
(02262) 423635 / 6.

**CLÍNICA PSIQ. PRIVADA
"JOSÉ INGENIEROS"**
Calle 67 N° 3650.
(02262) 437268.

CONSULTORIOS DEL PARQUE
Calle 91 N° 1034.
(02262) 423058.

HOSP. MUNICIPAL DR. E FERREYRA
Av. 59 N° 4804.
(02262) 425733.

**IMAC (IMAGEN MÉDICA
DE ALTA COMPLEJIDAD)**
Calle 66 N° 2584.
(02262) 525060.

**GINECOLOGÍA
CONSULTORIOS DEL NIÑO
Y LA MADRE**
Calle 68 N° 2664.
(02262) 520505.

**OFTALMOLOGÍA
CENTRO DE LA VISIÓN**
Calle 65 N° 2828.
(02262) 526567.

**OBSTETRICIA
CONSULTORIOS DEL NIÑO
Y LA MADRE**
Calle 68 N° 2664.
(02262) 520505.

**ORTOPEDIA Y TRAUMATOLOGÍA
ITRAN (INSTITUTO DE
TRAUMATOLOGÍA NECOCHEA)**
Calle 66 N° 2596.
(02262) 427702.

**PEDIATRÍA
CONSULTORIOS DEL NIÑO
Y LA MADRE**
Calle 68 N° 2664.
(02262) 520505.

**FARMACIAS
ALBACETE**
S. Martin y Sarmiento.
(0264) 32184.



CONTINÚA FARMACIAS NECOCHEA:

ARAGONE

Av. 75 N° 3353.
(02262) 522702.

BERNASCONI

Av. 10 N° 3574.
(02262) 434028.

BERTAGNI

Avda. Alsina (59) N° 2965.
(02262) 422199.

BETZ

35 N° 170.
(0264) 32371.

CRISTÓBAL

59 N° 2400.
(02262) 423672.

CRUCI

Av. 59 N° 1270.
(02262) 423314.

ELICHIRY

57 N° 2799.
(02262) 423777.

ELPUERTO

98 N° 3906.

ESPAÑOLA

62 N° 2946.
(02262) 422142.

FRIGERIO

Av. 59 N° 2934.
(02262) 523166.

HESAYNE

519 N° 3553.
(02262) 450293.

ITALIANA

Av.58 N° 3110.
(02262) 423715.

LEOZ

Av.75 N° 2598.
(02262) 424715.

MALMIERCA

57 N° 2898.
(02262) 423740.

MARTINEZ FLORES

Avda. 59 N° 3303.
(02262) 437809.

MINVIELLE

28 N° 40.
(0264) 98258.

OLESEN

Av.59 (100 y 100 Bis) N° 4726.
(02262) 431172.

OYHAMBURU

63 N° 2901.
(02262) 422158.

PAGES

66 N° 2545.
(02262) 422963.



CONTINÚA FARMACIAS NECOCHEA:

PELANDA

Avenida 59 N° 2169.
0262-27525.

PONCE

79 N° 345.
(02262) 431196

PONCE DE VERDERA

59 N° 3882.
(02262) 435115.

SAN MARTIN

Av.59 N° 2822.
(0262) 37356.

SCHMIDT

2 N° 4296.
(02262) 422231.

SHIJMAN

Machado (18) esq. Matheu (39).
(0262) 51326.

STEMPHELET

Diag. San Martín N° 1216.
(02262) 435799.

TRAVERSINI

Av. 75 N° 1085.
(02262) 425014.

PINAMAR

OFICINA PINAMAR

Horario de atención: 9 a 17 hs.
Constitución N° 949, Local 3.
(02254) 517285.

ESPECIALIDAD GENÉRICA

CLÍNICA DEL BOSQUE PINAMAR

Pejerrey N° 1305.
(02254) 400699 / 409490.

CLÍNICA PRIVADA PINAMED

Rivadavia N° 1083.
(02254) 482223 / 480255.

**HOSPITAL COMUNITARIO DE
PINAMAR**

Shaw N° 255.
(02254) 49-1670/49-1674.

ORTOPEDIA Y TRAUMATOLOGÍA

CETREK

Jason N° 524.
(02254) 408180.

ODONTOLOGÍA

PORINI ALEJANDRA

Constitución N° 523, Local 14.
(02254) 48-5877.

PEDIATRA

ACUÑA ESTELA

Shaw N° 667.
(02254) 403296.



FARMACIAS

OSVALDINI

Shaw N° 658.
(02254) 482867.

ECOFARMA

Constitución N° 1781.
(02254) 405410.

SAN BERNARDO

ESPECIALIDAD GENÉRICA

C.A.P.S. SAN BERNARDO

Falker entre Madariaga y Jujuy.
466495

FARMACIAS

SIANO

Chiozza N° 1755.
(02257) 461790.

LARRIVEY

Tucuman N° 2389.
(02257) 466360.

FILGUEIRA

Chiozza N° 2412.
(02257) 46021.8

SAN CLEMENTE DEL TUYÚ

ESPECIALIDAD GENÉRICA

C.A.P.S. JUAN XXIII

Calle 10 y Av. I.
(02252) 155 53746.

C.A.P.S. SAN MARTÍN

Calle 10 entre 37 y 38.
(02252) 421057

HOSPITAL SAN CLEMENTE DEL TUYÚ

Av. San Martín N° 505.
(02252) 421132.

FARMACIAS

HARNER

Calle 69 Talas del Tuyu N°308.
(02252) 522152.

MANEGLIA

Av. San Martín esq. N° 6.
(02252) 42123.

VILLA DE LA COSTA S.C.S.

Calle 16 Y 63 N° 90.
(02252) 421033.

CARELLI-SAN CLEMENTE DEL TUYÚ

Calle 8 N° 1898.
(02252) 421232.

VILLA DEL CENTRO S.C.S.

Calle 1 N° 2392.
(02252) 421232.



SANTA TERESITA

CLÍNICA MÉDICA

C.A.P.S. PARQUE GOLF
Calle 124 y 103.
(02246) 15-503995.

ESPECIALIDAD GENÉRICA

C.A.P.S. LAS QUINTAS
Calle 16 entre 41 y 42.
(02246) 421989.

HOSPITAL SANTA TERESITA
Calle 39 N° 526 esq. Calle 5.
(02246) 420381.

FARMACIAS

ALBERTI
Av. 32 N° 657.
(02246) 521-694.

AVENIDA 32 S.C.S.
Av 32 N° 935.
(02246) 527874.

FARMAR S.C.S.
Calle 2 N° 936.
(02246) 422103.

SALAS
Calle 38 N° 305.
(02246) 520340.

TANGO S.C.S.
Diag. 21 N° 998.
(02246) 523114.

VILLA GESELL

CLÍNICA MÉDICA

SALDIVIA CRISTIAN
Av. 4 entre 105 y 106.
(02255) 473004.

ESPECIALIDAD GENÉRICA

Clínica Privada Del Sol.
Av. 3 N° 3014.
(02255) 466466 / 466331.

PEDIATRA

REBOREDO CRISTIAN
Av. 4 entre 105 Y 106.
(02255) 473004.

FARMACIA

CORNALO
Av. 3 N° 4362.
(02255) 470935.

DEL SOL

Av. 3 N° 3050.
(02255) 460506.

FARMAGESELL

Av. 4 y Paseo 114.
(02255) 462474.



CONTINÚA FARMACIAS VILLA GESELL:

FILGUEIRA

Av. 3 N° 889.
(02255) 462327.

SPINER

Buenos Aires entre 3 y 4.
(02255) 468376.

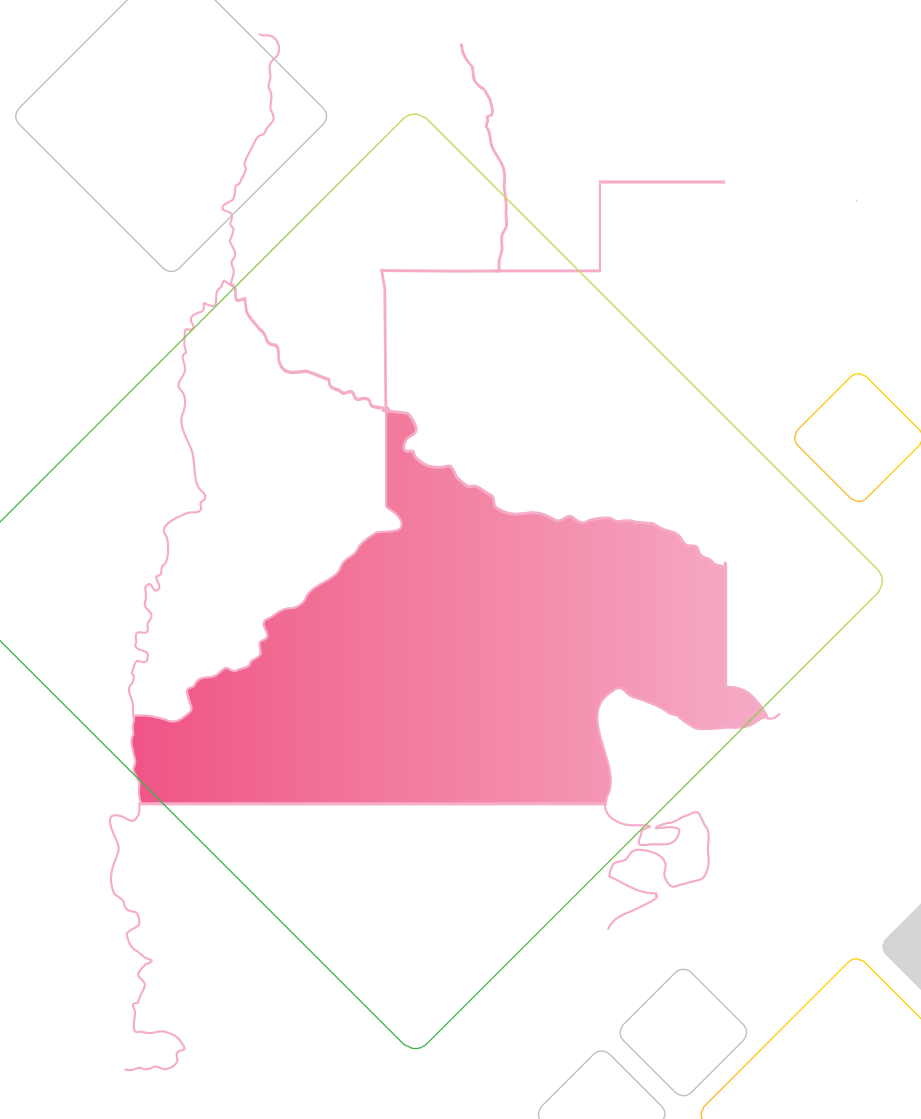

PROVINCIA DE RÍO NEGRO





SAN CARLOS DE BARILOCHE

OFICINA FEDERADA

Horario de atención: 9 a 17 hs.
Villegas N° 355.
(0294) 4429348.

EMERGENCIAS Y URGENCIAS

VITTAL
0298-4461829 / 0810 2223090.

CARDIOLOGÍA

INSTITUTO DEL CORAZÓN
20 de Febrero N° 664.
(0294) 4424101.

CLÍNICA MÉDICA

CENTRO ESP. DE DIAGNÓSTICO
Y TRATAMIENTO - CEDYT
Belgrano N° 100.
(0294) 4426467.

HOSP. PRIV. REG. DEL SUR
Guardia.
20 De Febrero N° 594.
(0294) 525525.

R.M.I.PATAGONIA S.A.
Avda. E. Bustillo Km. 1.
(0294) 4426170.

SANATORIO DEL SOL
Guardia.
20 de Febrero N° 640.
(0294) 423410 - 420804

SANATORIO SAN CARLOS SA
Guardia pediátrica y adultos.
Elflein N° 451, P. 1.
(0294) 4422533.

ESPECIALIDAD GENÉRICA

SANATORIO DEL SOL
Guardia.
20 de Febrero N° 640.
(0294) 423410 / 420804.

GINECOLOGÍA

INSTITUTO MATERNO INFANTIL
Guardia Pediátrica.
Villegas N° 436.
(0294) 4422599.

CEGIBI S.H.
Belgrano N° 100, 1° Piso.
(0294) 4427185.

FARMACIAS

ACUARIO
Avda. Bustillo N° 710.
(0294) 4520702.

ANDINO PATAGÓNICA
Rolando N° 695, Bariloche.
(0294) 4524040.

ARAUCANA
Pje. Gutierrez y Diag. Gutierrez.
(0294) 4524040.

ARAUCANA I
Moreno N° 514.
(0294) 4524040.



**CONTINÚA FARMACIAS
SAN CARLOS DE BARILOCHE:**

AVENIDA MAX WEDER

Gallardo N° 395.
(0294) 520717.

BANCARIA

Elordi N° 520.
(0294) 4435900.

BOTÁNICA QUEBEC

F. P. Moreno N° 55.
(0294) 4401010.

DE MIGUEL

Mitre N° 130.
(0294) 4423025.

DIAGONAL

Diag. Capraro N° 1301, Bariloche.
(0294) 4456543.

DINA HUAPI

Estados Unidos N° 430
(0294) 4468270

DR. ELUSTONDO

Mitre N° 379.
(0294) 4422847.

DR.PASTEUR

Elordi N° 1164.
(0294) 4429676.

FARMACENTER

Av. San Martín N° 162.
(0294) 4436501.

FARMACENTER II

Av. San Martín N° 620.
(0294) 4400707.

GALLARDO SCS

Gallardo N° 218.
(0294) 4524288.

GILMORE

Mitre N° 802.
(0294) 4422653.

IBERIA S.C.S.

20 de Febrero N° 410, Bariloche.
(0294) 422615.

LAS VICTORIAS

Av. Las Victorias N° 26, Local 9.
(0294) 4458424.

ONELLI

Onelli N° 631.
(0294) 4435156.

PATAGÓNICA

Diag. Capraro N° 1050.
(0294) 4422537.



CIPOLLETTI

OFICINA FEDERADA CIPOLLETTI

Horario de atención: 9 a 17 hs.
Miguel Muñoz N° 139
(0299) 4785400 / 4771701.

EMERGENCIAS Y URGENCIAS

VITTAL

Pacheco N° 107.
(0299) 4772800 / 0810 2223090.

DIAGNÓSTICO POR IMÁGENES

FUNDACIÓN MÉDICA DE
RÍO NEGRO Y NEUQUÉN
Irigoyen N° 47.
(0299) 4039201.

ESPECIALIDAD GENÉRICA

POLICLÍNICO MODELO
DE CIPOLLETTI. Guardia.
San Martín y Libertad.
(0299) 4039090.

FUNDACION MEDICA DE
RÍO NEGRO Y NEUQUÉN
Guardia.
Irigoyen N° 47.
(0299) 4039200.

SANATORIO RÍO NEGRO
Av. Alem N° 60.
(0299) 4781225.

FARMACIAS

FARMACIA FEDERADA
Pacheco N° 280.
(0299) 4781633.

DEL PUEBLO
España N° 252.
(0299) 4776191.

AREVALO
Rivadavia N° 505.
(0299) 4770579.

DEL SOL
Mengelle N° 224.
(0299) 4786006/4778448.

MARTÍN
9 de Julio N° 429.
(0299) 4781599.

MATURI
San Martín N° 459.
(0299) 4781243.

GENERAL ROCA

OFICINA FEDERADA GRAL. ROCA

Horario de atención: 9 a 17 hs.
Mitre N° 375.
(0298) 4433995 / 4428312.

DIAGNOSTICO POR IMAGENES
INST. RADIOLÓGICO GRAL. ROCA
Chacabuco N° 1620.
(0298) 4422331 / 4428621.



EMERGENCIAS Y URGENCIAS

VITTAL

Italia N° 1571.

(0298) 4434111 / 4425013

0810 2223090.

ESPECIALIDAD GENERICA

SANATORIO JUAN XXIII

Guardia.

Buenos Aires N° 1439.

(0298) 4430888.

CLÍNICA ROCA

Guardia.

Mitre N° 310.

(0298) 4431821 / 22 / 23 / 24.

GINECOLOGIA Y PEDIATRIA

CEMYN

Yrigoyen N° 939.

(0298) 4423532 / 4422373.

FARMACIAS

CARMELINO

Mitre N° 355.

(0298) 4436903.

ESTUARDO ROMERO

Av. Roca N° 1338.

(0298) 4425200.

FARMACENTRO

Tucumán N° 1305.

(0298) 4437993

ITALIA

Italia N° 1375.

(0298) 4420386.

MENDOZA

Mendoza N° 1499.

(0298) 4425301.



PCIA. DE SAN JUAN



SAN JUAN

OFICINA

Horario de atención:
Lunes a jueves 8:30 a 17:30 hs.
Viernes 8:30 a 16:30 hs.
Calle Gral. Acha N° 595 Sur.
(0264) 4274328 / 4200088.

ANATOMÍA PATOLÓGICA

CIAP CENTRO INTEGRAL
DE ANATOMÍA PATOLÓGICA
General Paz N° 315 Este.
(0264) 4201665.

INSTITUTO DE ANATOMÍA PATOLÓGICA

Jujuy N° 174 Sur.
(0264) 4204623.

LABORATORIO DE ANATOMÍA PATOLÓGICA

9 de Julio N° 22 Oeste.
(0264) 4215064.

BIOQUÍMICA

CIMAC
Rivadavia N° 574 Este.
(0264) 4293118.

CLÍNICA DE LA FAMILIA

Av. Rioja N° 137 Norte.
(0264) 4204409.

INSTITUTO DE DIABETES Y ENDOCRINOLOGÍA

Mendoza N° 683 Sur.
(0264) 4272756.

LABORATORIO BENELBAZ

9 de Julio N° 12 Oeste.
(0264) 4220143.

LABORATORIO BONAUDI GIMENEZ

Laprida N° 350 Este.
(0264) 4223413.

LABORATORIO BONETTO

Alem 306 N° Sur.
(0264) 4220876.

LABORATORIO CENTRAL

Laprida N° 373 Este.
(0264) 4226360.

LABORATORIO PEREZ NAVAS

Av. Cordoba N° 172 Oeste.
(0264) 4229569.

CARDIOLOGÍA

CIMAC CARDIOLOGÍA SAN JUAN
S.A. (CÁMARA GAMMA)
Rivadavia N° 574 Este.
(0264) 4293100.

CLÍNICA INTERCOR

Rioja N° 660 Sur.
(0264) 4200808.

INSTITUTO PRIVADO DE CARDIOLOGÍA SRL

Mendoza N° 755 Sur.
(0264) 4223146.



**CARDIOLOGÍA INFANTIL
PEDIATRÍA**

PEDIÁTRICA 0.20

Av. Lib. San Martín N° 1966 Oeste.
(0264) 4231307.

CLÍNICA MÉDICA

CEAC

Mitre N° 174 Oeste.
(0264) 4274497.

CLÍNICA DE LA CIUDAD

Santa Fe N° 645 Oeste.
(0264) 4272927.

CLÍNICA EL CASTAÑO

Guardia.
Avenida Libertador N° 952 Este.
(0264) 4277880 / 4277879.

**HOSPITAL PRIVADO
COLEGIO DE MÉDICOS**

Guardia e Internación.
Rivadavia N° 542.
(0264) 4215871.

**DIAGNÓSTICO POR IMÁGENES
CONSULTORIOS RADIOLÓGICOS
CARLOS FAGALE**

Av. Córdoba N° 169 Oeste.
(0264) 4224741.

**SAJUMED (CENTRO DE
DIAGNÓSTICO DR. ORELLANO)**

Av. Cordoba N° 263 Este.
(0264) 4224939 / 4278250.

**CIMAC CARDIOLOGÍA SAN JUAN
S.A. (CÁMARA GAMMA)**

Rivadavia N° 574 Este.
(0264) 4293100.

**GUARDIA PEDIÁTRICA,
GINECOLÓGICA,
OBSTÉTRICA**

SANATORIO ARGENTINO
San Luis N° 432 Oeste.
(0264) 4303030 / 4303040.

CLÍNICA DEL SOL
Laprida N° 359 Este.
(0264) 4211990 / 272227.

**GUARDIA ADULTOS
SANATORIO VIRGEN DE LOURDES**

Lavalle N° 735 Sur
(0264) 4233100 / 4200930

**HEMATOLOGÍA
CELSA (CENTRO DE ESTUDIOS
DE LA SANGRE)**

Av Rioja N° 624 Sur.
(0264) 4227065.

**KINESIOLOGÍA
REHABILITAR SAN JUAN**

9 de Julio N° 433 Oeste.
(0264) 4202469.



OFTALMOLOGÍA

CLÍNICA DE LA VISIÓN

General Acha N° 752.
(0264) 4228400 / 4272731.

CLÍNICA DEL SOL

Laprida N° 359 Este.
(0264) 4211990 / 272227.

CLÍNICA DE OJOS DR.ROUX

9 De Julio N° 72 Este.
(0264) 4200838 / 4200402.

CLÍNICA PRIVADA DE OJOS SANTA LUCIA

Mendoza N° 831 Sur.
(0264) 4211827.

ORTOPEDIA Y TRAUMATOLOGÍA

CLÍNICA MERCEDARIO

Guardia.
Av. España N° 503 Norte.
(0264) 4276003.

INSTITUTO DE TRAUMATOLOGÍA

Laprida N° 239 Oeste.
(0264) 4220323.

OTORRINOLARINGOLOGÍA

HOSPITAL PRIVADO DE NARIZ, GARGANTA Y OÍDO

Domingo F. Sarimento N° 328.
(0264) 4222475.

I.M.O.

9 de Julio 153 Este.
(0264) 4223392.

PEDIATRÍA

CONSULTORIOS MADRE TERESA

Lavalle N° 735 Sur.
(0264) 4278550.

CIMYN

Guardia Pediátrica.
Catamarca N° 417 Sur.
(0264) 4221201.

UROLOGÍA

CLÍNICA DE RIÑON V. URINARIAS S.R.L.

Santa Fe N° 756 Este.
(0264) 4223525.

INSTITUTO DE UROLOGÍA SAN JUAN S.R.L

Santa Fe N° 645 Este.
(0264) 4272927.

FARMACIAS

SARMIENTO

Catamarca N° 402 Sur.
(0264) 4275510.

ALEM

Alem N° 834 Sur.
(0264) 4276880.

BARDANI

Gral Acha N° 1665 Sur.
(0264) 4227809.

**CONTINÚA FARMACIAS
CIUDAD DE SAN JUAN:**

CONCEPCIÓN

Av Rawson N° 302 Norte.
(0264) 4213844.

CUYO 24 HS.

Av. Libertador San Martín N° 2918.
(0264) 4263812.

ENTRE RÍOS

Entre Ríos N° 136 Sur.
(0264) 4263812.

RAWSON 24 HS.

General Paz N° 10.
(0264) 4227080.

MAGISTRAL

Santiago del Estero N° 366 Sur.
(0264) 4225215.

CRUZ DEL SUR

Alem N° 1206 Sur.
(0264) 4217584.

NUEVA SAN PANTALEÓN II

Laprida N° 802 Oeste.
(0264) 4221818.

LA MEDALLA

E. Echeverría N° 1340 Este,
B°. Municipal.
(0264) 4232973.

SAN BENITO CENTRO

Av Rioja N° 135 Sur.
(0264) 4205016.

SAN BENITO MERCADO

Av Rawson N° 280 Norte.
(0264) 4215650.

SANTA GEMA

Av Ignacio de La Roza N° 1303 O.
(0264) 4216444.

NUEVA SANTO TOMÁS

Rodríguez Pinto N° 2806 Oeste B°.
(0264) 4263114.

NUEVA ROCA II

Mendoza y Rodríguez.
(0264) 4313600.

9 DE JULIO

Segundino Navarro N° 1110 Sur.
(0264) 4203888.

TULUM

Tucumán esq. San Lorenzo.
(0264) 4275759.

FARMACIA CAMEO

9 de Julio N° 913 Este.
(0264) 4219447.

FARMACIA DEL CID

Maipú N° 455.
(0264) 4274795.

FARMACIA ECHAGÜE

Echague N° 202.
(0264) 4276110.



**CONTINÚA FARMACIAS
CIUDAD DE SAN JUAN:**

FARMACIA LAS FLORES

Aberastain N° 492.
(0264) 4227405.

FARMACIA LOS ANDES

Av. Sarmiento N° 789 Norte.
(0264) 4231301.

FARMACIA SALTA

Salta N° 1181 Norte.
(0264) 4224612.

FARMACIA SAN CRISTOBAL

Abraham Tapia N° 454 Sur.
(0264) 4229262.

FARMACIA NUEVA ANDINA

Mendoza N° 2198 Sur.
(0264) 4229185.



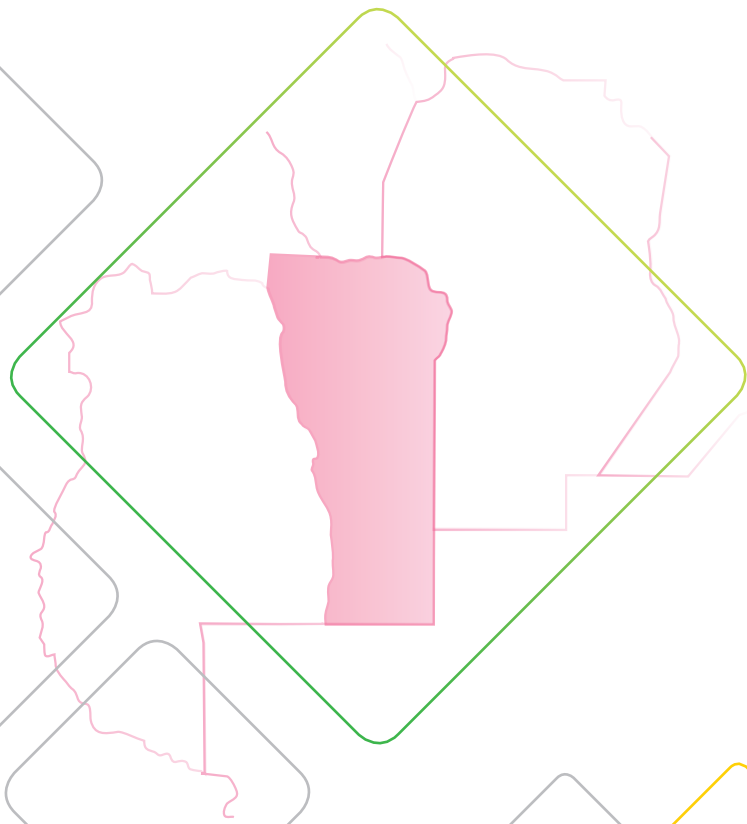

PCIA. DE SAN LUIS



SAN LUIS

OFICINA SAN LUIS

Horario de atención: 9 a 17 hs.
Av. Pte Illia N° 370.
(0266) 4423063.

CLÍNICA MÉDICA

CERHU S.R.L.
Maipu N° 948.
(0266) 426479.

CONSULTORA MEGATOR S.A.

Rivadavia N° 1302.
(0266) 429823 / 424302.

SANATORIO Y CLÍNICA RIVADAVIA S.A.

Rivadavia N° 1059.
(0266) 423954 / 422175.

ESPECIALIDAD GENÉRICA

CLÍNICA PRIVADA ITALIA
Av. Italia N° 2074
(0266) 4421241, Fax 4425925

SANATORIO RAMOS MEJIA SRL

Av. Pte Illia N° 219.
(0266) 4422763-4422052.

DIAGNÓSTICO POR IMÁGENES

DIAGNOSIS S.A.
General Paz N° 497.
(0266) 4426795.

GP DIAGNÓSTICO SRL

Maipu 1 N° 377.
(0266) 4424138.

VASPU

Ituzaingo N° 1070.
(0266) 4532486.

VALENTINI FRANCO

Rivadavia N° 1383.
(0266) 4420720.

ORTOPEDIA Y TRAUMATOLOGÍA

CONSULTORA MEGATOR S.A.
Rivadavia N° 1302.
(0266) 429823 / 424302.

FARMACIAS

DE LA VIRGEN
Ayacucho N° 1102.
(0266) 436266.

FARMACITY

Junín N° 952.
(0266) 4446506.

FARMACITY 3

Rivadavia N° 602.

FARMACITY 4

Caseros y Av. Presidente Artur.

LA PIRÁMIDE II

Rivadavia N° 1091.
(0266) 426892.



**CONTINÚA FARMACIAS
CIUDAD DE SAN LUIS:**

LOS ÁLAMOS
Pringles N° 911.
(0266) 441090.

LOS ÁLAMOS BOLIVAR
Bolivar N° 1259.
(0266) 453798.

LOS ÁLAMOS JUNÍN
Junín N° 914.
(0266) 424553.

LOS ÁLAMOS LAS HERAS
San Martín N° 1196.
(0266) 4443790.

LOS ÁLAMOS MAIPU
Maipu N° 935.
(0266) 431250.

LOS ÁLAMOS SAN MARTÍN
San Martín N° 502.
(0266) 422157.

QUINTANA I S.R.L.
Rep. del Líbano N° 265.
(0266) 424553.

QUINTANA III
Italia esq. Martín de Loyola.
(0266) 441879.

QUINTANA IV
Riobamba N° 1665.
(0266) 442300.

QUINTANA V
Av. Lafinur N° 177.
(0266) 421245.

QUINTANA VII -
Caidos en Malvinas N° 121.
(0266) 443675.

QUINTANA IX
Rivadavia N° 1053.
(0266) 4443790.

SAN CAYETANO
Barrio N° 142 Viv Mz 462 Casa 9.
(0266) 436266.

SAN LUIS DE LAS SIERRAS
Rivadavia N° 1052.
(0266) 434997.

MERLO

**ESPECIALIDAD GENÉRICA
CLÍNICA PRIVADA MERLO**
Becerra N° 735.
(02656) 476000.

FARMACIAS
NTRA. SRA. DE GUADALUPE
Becerra N° 724.
(02656) 475139.

MARÍA DEL PILAR
Juan de Videla N° 91.
(02656) 475096.

CONTINÚA FARMACIAS MERLO:

RIVADAVIA

Becerra N° 604.
(02656) 475366.

LA TOMA

ESPECIALIDAD GENÉRICA

CENTRO MÉDICO LA TOMA

San Martín N° 687.
(02656) 475136

FARMACIAS

SAN DIEGO

25 de Mayo N° 10.
(02655) 421360.

SANTA RITA

Graciarena y Balcarce.
(02655) 421366.

SAN FRANCISCO DE ASÍS

Av. Belgrano N° 360.
(02655) 421707.

VILLA MERCEDES

CLÍNICA MÉDICA

CLÍNICA DEL NIÑOS SRL

García Lorca y Juan Llerena.
(02657) 435538.

HOSPITAL PRIVADO

DE LA VILLA S.R.L.

Balcarce N° 1040.
(02657) 427272 / 427200.

RED MÉDICA PEDERNERA.COM

S.R.L.

Pringles N° 434.
(02657) 432647 / 423841.

SANATORIO DE LA MERCED S.R.L.

Mitre N° 638.
(02657) 435004.

NEUMONOLOGÍA

RESPIRAR

Pedernera N° 1180.
(02657) 420200.

FARMACIAS

FARMANOVA FARMACITY

Av. Mitre y Córdoba.
(02657) 428242.

QUINTANA DE LA VILLA

Balcarce N° 1023.
(02657) 427424.

LOURDES

Ardiles N° 22.
(02657) 424140.

VILLA MERCEDES FARMACITY

Pedernera N° 424.
(02657) 429701.





TILISARAO

CLÍNICA MÉDICA

HOSPITAL TILISARAO

Juan Manuel de Rosas S/N.

(02656) 420454.

FARMACIAS

CORDERO

Av. Córdoba N° 110.

(02656) 421483.

NORTE

San Martín N° 701.

(02656) 420349

SEÑOR DE RENCA

9 de Julio S/N.



SEDE CENTRAL
Moreno 1222/28 - (2000) Rosario
Tel. (0341) 420 8800
rosario@federada.com.ar
www.federada.com

AMPLIA RED DE COBERTURA EN EL PAÍS

**Mesa de ayuda:
0800 888 7624 - federada.com**